



# คู่มืออบรมหลักสูตรเจ้าหน้าที่เทคโนโลยีสารสนเทศ ระดับสถานีตำรวจ

กลุ่มงานบริหารจัดการระบบเครื่องคอมพิวเตอร์  
ศูนย์เทคโนโลยีสารสนเทศกลาง  
สำนักงานตำรวจแห่งชาติ  
(คู่มือปรับปรุงวันที่ ๒๓ มิถุนายน ๒๕๕๘)

# สารบัญ

รู้จักกับอุปกรณ์ Thin Client .....	๑
การตรวจสอบอุปกรณ์เครื่องคอมพิวเตอร์ .....	๒
วิธีตรวจสอบรุ่นของโปรแกรม License Manager .....	๔
วิธีตรวจสอบระบบเครือข่าย .....	๕
วิธีตรวจสอบเครือข่ายของเครื่อง .....	๖
วิธีติดตั้งและปรับปรุงระบบปฏิบัติการ .....	๗
แผนภาพการติดตั้งและปรับปรุงระบบปฏิบัติการสำหรับเครื่อง Thin Client .....	๗
วิธีติดตั้ง Windows 7 Embedded บนเครื่อง Thin Client.....	๘
วิธีเข้าโหมด Administrator เพื่อปรับตั้งค่าระบบ .....	๒๑
การ Enable EWF.....	๒๓
การ Configure HP Device Management Agent.....	๒๔
การตั้งค่าการจัดกลุ่มของเครื่อง Thin Client.....	๒๕
การเปลี่ยนหมายเลขไอพี .....	๒๗
วิธีสร้าง Flash Drive เพื่อใช้ในการติดตั้งเครื่อง Thin Client.....	๒๘
วิธีลงไดร์เวอร์เครื่องอ่านบัตรประจำตัวประชาชน .....	๓๓
ระบบเครือข่ายสารสนเทศเบื้องต้น .....	๓๘
วิธีตรวจสอบความเร็วเครือข่าย .....	๓๙
เบอร์โทรศัพท์ Helpdesk.....	๔๐
กำหนด HPDM สถานีตำรวจโครงการพัฒนาเทคโนโลยีสารสนเทศสถานีตำรวจระยะที่ 2.....	๔๒
กองบัญชาการตำรวจนครบาล.....	๔๒
ตำรวจภูธรภาค ๑.....	๔๕
ตำรวจภูธรภาค ๒.....	๔๙
ตำรวจภูธรภาค ๓.....	๕๓
ตำรวจภูธรภาค ๔.....	๖๐
ตำรวจภูธรภาค ๕.....	๖๘
ตำรวจภูธรภาค ๖.....	๗๓
ตำรวจภูธรภาค ๗.....	๗๘
ตำรวจภูธรภาค ๘.....	๘๒
ตำรวจภูธรภาค ๙.....	๘๖
ศูนย์ปฏิบัติการตำรวจจังหวัดชายแดนภาคใต้.....	๘๙

# สารบัญรูปภาพ

รูปที่ ๑ Thin Client.....	๑
รูปที่ ๒ สาย Power.....	๒
รูปที่ ๓ สาย LAN.....	๒
รูปที่ ๔ สาย VGA.....	๓
รูปที่ ๕ ตัวอย่างการแสดงผลจอภาพผิดปกติ.....	๓
รูปที่ ๖ เม้าส์และคีย์บอร์ด.....	๓
รูปที่ ๗ รูปแสดงหน้าต่างโปรแกรม License Manager.....	๔
รูปที่ ๘ ตัวอย่างการใช้คำสั่ง tracert.....	๖
รูปที่ ๙ การเข้าใช้งานโปรแกรม HBCD Menu.....	๘
รูปที่ ๑๐ การเลือกหัวข้อ Continue for free.....	๙
รูปที่ ๑๑ การเข้าสู่ LOW LEVEL FORMAT.....	๙
รูปที่ ๑๒ การเลือกตำแหน่งเพื่อทำการ LLFTOOL.....	๑๐
รูปที่ ๑๓ เลือก Continue.....	๑๐
รูปที่ ๑๔ ตัวอย่างการเลือกหัวข้อ LOWLEVEL FORMAT.....	๑๑
รูปที่ ๑๕ คำสั่ง Format This Device.....	๑๑
รูปที่ ๑๖ ตัวอย่างโปรแกรมปรากฏหน้าต่างเพื่อถามความถูกต้อง.....	๑๒
รูปที่ ๑๗ ตัวอย่างโปรแกรมทำงานถูกต้อง 100 %.....	๑๒
รูปที่ ๑๘ ตัวอย่างการปิดโปรแกรม.....	๑๓
รูปที่ ๑๙ การเลือกเข้า Menu Ghost32.....	๑๓
รูปที่ ๒๐ ตัวอย่างหน้าต่างหลังจากเลือก Ghost32.....	๑๔
รูปที่ ๒๑ วิธีการเลือกหัวข้อ From Image.....	๑๔
รูปที่ ๒๒ ตัวอย่างการเลือก USB.....	๑๕
รูปที่ ๒๓ ตัวอย่างการเลือกไฟล์ "4GB-ATA-FLASH-DISK.GHO".....	๑๕
รูปที่ ๒๔ ตัวอย่างการเลือก Model เป็น "4GB ATA Flask Disk".....	๑๖
รูปที่ ๒๕ ตัวอย่างหลังจากเลือก Model.....	๑๖
รูปที่ ๒๖ ตัวอย่างการแสดงผลข้อมูล.....	๑๗
รูปที่ ๒๗ ตัวอย่างหน้าต่างแสดงการเตือน.....	๑๗
รูปที่ ๒๘ ตัวอย่างรูปโปรแกรมทำงานเสร็จสิ้น.....	๑๘
รูปที่ ๒๙ ตัวอย่าง Windows เตรียมพร้อมการทำงาน.....	๑๘
รูปที่ ๓๐ ตัวอย่างระบบปฏิบัติการ CRIMES.....	๑๙
รูปที่ ๓๑ หน้าต่างการแสดงผลหลังจากเสียบสาย LAN.....	๒๐
รูปที่ ๓๒ ตัวอย่างการตั้งค่าสำเร็จ.....	๒๐
รูปที่ ๓๓ ลำดับการ Disable EWF.....	๒๑
รูปที่ ๓๔ แสดงลำดับการเข้าโหมด Administrator.....	๒๒
รูปที่ ๓๕ การแสดงว่า HP Device Management Agent เป็น IP : 172.17.29.25 (TOT) 10.255.1.4 (CAT).....	๒๔
รูปที่ ๓๖ Configure HP Device Management Agent : Groups (๑).....	๒๕
รูปที่ ๓๗ Configure HP Device Management Agent : Add New Group.....	๒๕

รูปที่ ๓๘ Configure HP Device Management Agent : Groups (๒).....	๒๖
รูปที่ ๓๙ Configure HP Device Management Agent : Groups (๓).....	๒๖
รูปที่ ๔๐ แสดงลำดับการเปลี่ยนหมายเลขไอพี.....	๒๗
รูปที่ ๔๑ วิธีการเข้า Format.....	๒๘
รูปที่ ๔๒ วิธีตั้งค่าเพื่อ Format USB.....	๒๙
รูปที่ ๔๓ ตัวอย่างการเปิด Folder " grubinst-1.1-bin-win32-2008-01-01".....	๒๙
รูปที่ ๔๔ แสดงการเลือกโปรแกรม grubinst_gui.exe.....	๓๐
รูปที่ ๔๕ เปิด วิธีการเปิดโปรแกรมด้วย Administrator.....	๓๐
รูปที่ ๔๖ ตัวอย่างการเลือก Disk .....	๓๑
รูปที่ ๔๗ ตัวอย่างการเลือก Part List.....	๓๑
รูปที่ ๔๘ ตัวอย่างหลังจากโปรแกรม grubinst ทำงานเสร็จ .....	๓๑
รูปที่ ๔๙ ตัวอย่างการคัดลอกไฟล์ลง USB Drive.....	๓๒
รูปที่ ๕๐ ตัวอย่างเครื่องอ่านบัตรประจำตัวประชาชน.....	๓๓
รูปที่ ๕๑ ตัวอย่างไฟล์ต่างๆใน USB ที่พร้อมใช้งาน.....	๓๓
รูปที่ ๕๒ ตัวอย่าง การเลือกภาษาในโปรแกรม.....	๓๔
รูปที่ ๕๓ ขั้นตอนที่ ๑ ในการลงไดร์เวอร์โปรแกรม.....	๓๔
รูปที่ ๕๔ ขั้นตอนที่ ๒ ในการลงไดร์เวอร์โปรแกรม.....	๓๕
รูปที่ ๕๕ ขั้นตอนที่ ๓ ในการลงไดร์เวอร์โปรแกรม.....	๓๕
รูปที่ ๕๖ ขั้นตอนที่ ๕ ในการลงไดร์เวอร์โปรแกรม.....	๓๖
รูปที่ ๕๗ ขั้นตอนที่ ๖ ในการลงไดร์เวอร์โปรแกรม.....	๓๖
รูปที่ ๕๘ แผนภาพระบบเครือข่ายสารสนเทศ ตร.....	๓๘
รูปที่ ๕๙ แผนภาพแสดงระบบเครือข่ายในสถานีตำรวจ.....	๓๘
รูปที่ ๖๐ แผนภาพระบบเครือข่ายสารสนเทศ ตร.....	๓๘
รูปที่ ๖๑ ขั้นตอนการตรวจสอบความเร็วอินเทอร์เน็ต.....	๓๙
รูปที่ ๖๒ แสดงตัวอย่างความเร็วอินเทอร์เน็ต .....	๓๙

## รู้จักกับอุปกรณ์ Thin Client



รูปที่ ๑ Thin Client

Thin Client คือ เครื่องคอมพิวเตอร์สำหรับใช้ปฏิบัติงานสถานีตำรวจ ภายใต้โครงการพัฒนาเทคโนโลยีสารสนเทศสถานีตำรวจ (CRIMES) โดยเครื่อง Thin Client ทำงานด้วยระบบปฏิบัติการ Windows 7 Embedded ซึ่งเป็นระบบปฏิบัติการที่สามารถป้องกันการแก้ไขและเปลี่ยนแปลงการตั้งค่าของเครื่องคอมพิวเตอร์ ส่งผลให้ไวรัสหรือข้อมูลที่เป็นอันตรายต่อระบบไม่สามารถติดตั้งบนเครื่อง Thin Client ได้

### คุณสมบัติเฉพาะ

- ข้อมูลทุกชนิดของระบบ CRIMES ที่เปิดทำงานบนเครื่อง Thin Client จะไม่ถูกจัดเก็บ แต่ข้อมูลจะถูกส่งไปยังเครื่องแม่ข่าย (Server) ส่วนกลางทันที จึงจำเป็นต้องเชื่อมต่อระบบเครือข่าย ของสำนักงานตำรวจแห่งชาติ ตลอดการใช้งาน ผ่านระบบเครือข่ายสารสนเทศ
- ทุกครั้งที่ปิดเครื่อง (Shutdown) หรือเริ่มระบบใหม่ (Restart) ระบบไม่เก็บข้อมูลการใช้งาน อีกทั้งการทำงานของเครื่อง Thin Client จะคืนสภาพไปยังการตั้งค่าเริ่มต้น ดังนั้นจึงควรหมั่นเก็บข้อมูลสำคัญไว้ในอุปกรณ์การเก็บข้อมูล เช่น USB Drive ของผู้ใช้งานก่อนปิดเครื่องหรือเริ่มระบบใหม่เสมอ
- การลง Driver หรือการตั้งค่าต่างๆ ต้องเข้าสู่โหมด Administrator ก่อนเท่านั้น
- Thin Client ทำงานผ่านเครือข่าย VPN ของศูนย์เทคโนโลยีสารสนเทศกลาง สำนักงานตำรวจแห่งชาติเท่านั้น ไม่สามารถทำงานผ่าน Internet จากผู้ให้บริการภายนอกได้

## การตรวจสอบอุปกรณ์เครื่องคอมพิวเตอร์

### - กรณีที่ ๑ เปิดเครื่อง Thin Client ไม่ติด

เมื่อเครื่อง Thin Client เกิดปัญหาอันได้แก่ เปิดเครื่องไม่ติด สิ่งแรกที่ต้องตรวจสอบ คือ อุปกรณ์จ่ายไฟ ตามขั้นตอนต่อไปนี้



รูปที่ ๒ สาย Power

๑. ตรวจสอบการเสียบปลั๊กไฟ และเสียบอุปกรณ์แปลงกระแสไฟฟ้า (Power Adapter) กับคอมพิวเตอร์ให้เรียบร้อย

๒. แต่หากปฏิบัติตามขั้นตอนที่ ๑ ถูกต้องแล้ว แต่คอมพิวเตอร์ยังไม่สามารถใช้งานได้ ให้เปลี่ยนสายไฟ หรืออุปกรณ์แปลงกระแสไฟฟ้า (Power Adapter)

๓. หากปฏิบัติตามขั้นตอนที่ ๑ และ ๒ แล้วเครื่อง Thin Client ยังไม่สามารถใช้งานได้ กรุณาติดต่อ Helpdesk เบอร์โทรศัพท์ดังแจ้งในหน้า ๔๐

### - กรณีที่ ๒ ไม่สามารถเข้าระบบ CRIMES หรือ POLIS ให้ตรวจสอบตามขั้นตอนต่อไปนี้

๑. ตรวจสอบสายแลน (LAN) ว่าได้เสียบกับ Thin Client เรียบร้อยดีหรือไม่ หากสายแลนชำรุด หรือขาด ให้เปลี่ยนเส้นใหม่



รูปที่ ๓ สาย LAN

๒. ในกรณีที่สายแลน (LAN) ต่อกับเครื่อง Thin Client เรียบร้อยปกติ ให้ทำการตรวจสอบการส่งสัญญาณ โดยดูบริเวณช่องเชื่อมต่อ หากไม่มีสัญญาณ ไฟสีส้ม กระทบอยู่ หมายความว่าไม่มีสัญญาณการเชื่อมต่อ ให้สอบถามผู้ดูแลเครือข่ายของหน่วยงาน

๓. หากไฟสีส้มกระทบอยู่แต่ยังไม่สามารถเข้าใช้งาน CRIMES หรือ POLIS ได้ ให้ทำการตรวจสอบระบบเครือข่าย (ดูวิธีทำในหน้า ๕ )

- **กรณีที่ ๓ จอภาพเปิดไม่ติด หรือ แสดงผลไม่ปกติ** ให้ตรวจสอบตามขั้นตอนต่อไปนี้

๑. ตรวจสอบสายไฟ (สาย Power แบบ AC) และสายจอภาพ VGA (สายหัวสีน้ำเงิน) ว่าเสียบแน่นดีหรือไม่ และลองขยับที่ปลายสายทั้ง ๒ ด้านของทุกเส้น

๒. หากยังไม่ปกติให้ลองเปลี่ยนจอภาพ หรือสายไฟ หรือสายจอภาพ (VGA) ใหม่



รูปที่ ๔ สาย VGA



รูปที่ ๕ ตัวอย่างการแสดงผลจอภาพผิดปกติ

- **กรณีที่ ๔ ไม่สามารถใช้งานเมาส์ (Mouse) หรือแป้นพิมพ์ (Keyboard)** ให้ทำการต่อไปนี้



รูปที่ ๖ เมาส์และคีย์บอร์ด

๑. กรณีเมาส์ไม่ตอบสนองต่อการใช้งานให้ถอดออกและเสียบใหม่ หรือ เปลี่ยนเมาส์ใหม่ และเริ่มระบบใหม่ (Restart)

๒. กรณีแป้นพิมพ์ไม่ตอบสนองต่อการใช้งานให้เปลี่ยนแป้นพิมพ์ใหม่ และเริ่มระบบใหม่ หมายเหตุ สามารถทำทั้ง ๒ ขั้นตอน และเริ่มระบบใหม่ (Restart) ในคราวเดียวกันได้

## วิธีตรวจสอบรุ่นของโปรแกรม License Manager

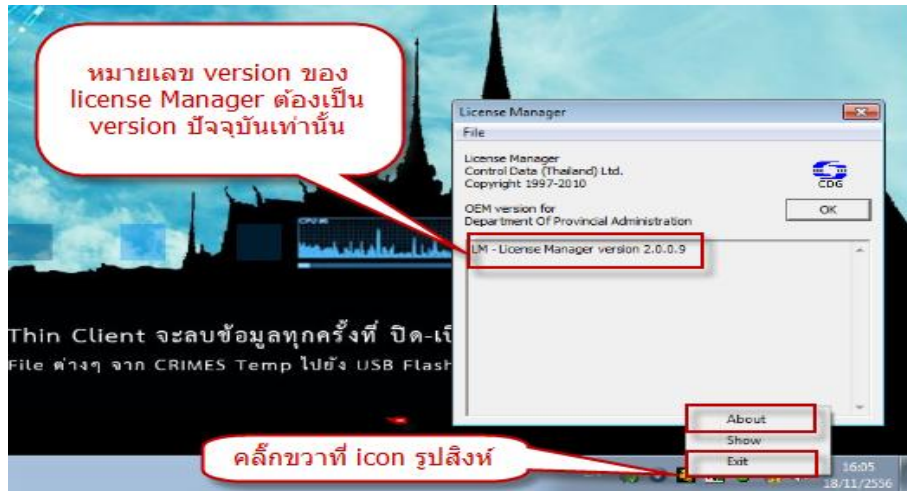

รูปที่ ๗ รูปแสดงหน้าต่างโปรแกรม License Manager

กรณีเมื่อเสียบบัตรประจำตัวประชาชนเข้าสู่เครื่องอ่านบัตรแล้ว แต่ไม่สามารถดึงข้อมูลจากบัตรได้ ให้ตรวจสอบรุ่น (Version) ของโปรแกรม License Manager โดยมีขั้นตอนดังนี้

๑. เข้าสู่โหมด Administrator (วิธีทำหน้า ๒๑)
  ๒. บริเวณแถบด้านล่างขวา จะมีไอคอน ( icon ) รูปสิงห์
  ๓. ทำการคลิกขวาแล้วเลือก About
  ๔. จะปรากฏหน้าต่าง License Manager ซึ่งมีรุ่นของโปรแกรม ดังรูป
  ๕. ทำการตรวจสอบ version ดังแสดงในหน้าต่างให้ตรงตามรุ่นปัจจุบันซึ่งแสดงใน <http://172.17.2.66/polis>
- \* หากพบว่า version ยังไม่ถูกต้อง ให้ทำการดาวโหลดจาก <http://172.17.2.66/polis> ในหัวข้อเกี่ยวกับ License Manager จากนั้นเลือกปีปัจจุบันหรือปีล่าสุด ทำการดาวโหลดและติดตั้งลงบนเครื่อง Thin Client
๖. กรณีทำการแก้ไขทุกอย่างเรียบร้อยแล้ว ให้ Enable EWF โดยคลิกขวาที่รูปแม่กุญแจ บริเวณด้านขวาล่าง เลือก Enable EWF แล้วเริ่มระบบใหม่ ( Restart )



## วิธีตรวจสอบระบบเครือข่าย

- กรณีที่ ๑ ไม่สามารถเข้าใช้งานเครือข่ายได้
  - ให้ตรวจสอบสาย LAN และระบบ Network ภายใน ว่าสามารถทำงานได้ปกติหรือไม่
  - ตรวจสอบการเชื่อมต่อไปที่ Control Panel > Network and Internet > Network Connections ให้ตรวจสอบการเชื่อมต่อ หรือทำการ Disable ไว้หรือไม่

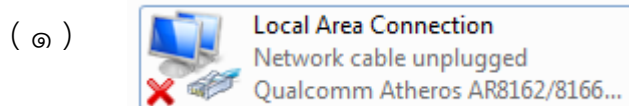

ในกรณีพบดังรูป ( ๑ ) ให้ทำการตรวจสอบสาย LAN

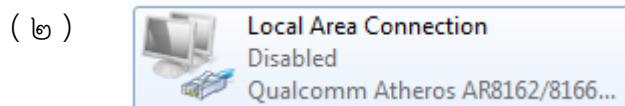

ในกรณีพบดังรูป ( ๒ ) ให้ทำการ Enabled

- เข้า Command Prompt โดยเลือกปุ่ม start ด้านล่างซ้ายของจอ แล้วพิมพ์ cmd กดปุ่ม Enter จะพบหน้าต่างสีดำ ทำการพิมพ์คำสั่ง ipconfig /all แล้วกด Enter จะพบรายละเอียดต่างๆ แล้วตรวจสอบดูตามนี้
  - เครือข่ายที่ใช้รับ ip เป็นแบบ auto หรือ fix ip ถ้าเป็นแบบ fix ip ให้ตรวจสอบเลข ip ให้ถูกต้องตามที่ได้รับมา ถ้าไม่ถูกให้ตั้งค่าใหม่
  - กรณีเป็น auto ให้ตรวจสอบว่าได้รับค่า ip ถูกต้องหรือไม่
  - กรณีเป็น auto ถ้า ip ถูกต้องให้ทำ ping ไปที่ Gateway
  - หาก Ping ไปที่ Gateway ได้ ให้ลอง Ping ไปที่ 172.17.4.72

หาก Ping ไปที่ Gateway ไม่ได้ ให้ตรวจสอบ Router ว่าเปิดหรือได้ต่อสายเรียบร้อยหรือไม่ หากตรวจสอบแล้วว่าได้เปิด Router แล้ว และได้ต่อสายเรียบร้อย แต่ไม่สามารถใช้งานได้ หรือ Ping ไปที่ Gateway ได้แต่ Ping ไปที่ Gateway Polis (IP Address: 172.17.2.1) ไม่ได้ ให้แจ้ง Helpdesk ระบบเครือข่าย

## วิธีตรวจสอบเครือข่ายของเครื่อง

เข้า Command Prompt โดยเลือกที่ Start Menu ทางด้านซ้ายล่างของจอ พิมพ์ cmd และกดปุ่ม Enter ที่คีย์บอร์ด จากนั้นพิมพ์คำสั่ง `tracert 172.17.4.72`

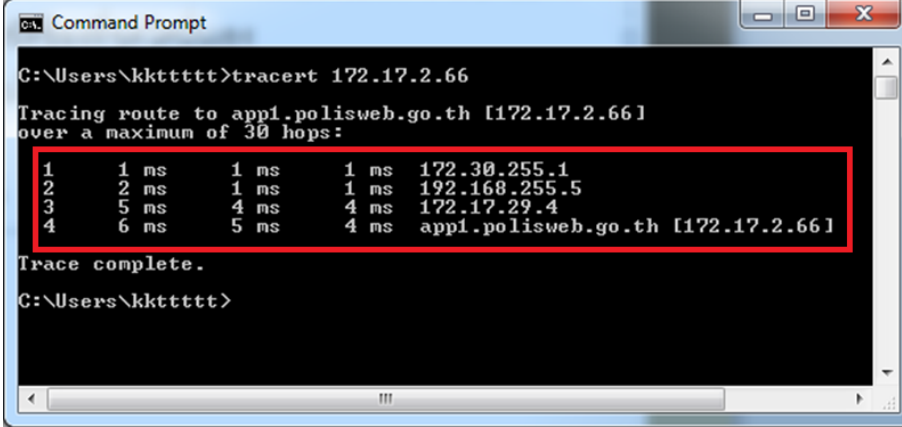

```

C:\Users\kktttt>tracert 172.17.2.66

Tracing route to app1.polisweb.go.th [172.17.2.66]
over a maximum of 30 hops:
  0  1 ms    1 ms    1 ms    172.30.255.1
  1  2 ms    1 ms    1 ms    192.168.255.5
  2  5 ms    4 ms    4 ms    172.17.29.4
  3  6 ms    5 ms    4 ms    app1.polisweb.go.th [172.17.2.66]

Trace complete.

C:\Users\kktttt>
  
```

รูปที่ ๘ ตัวอย่างการใช้คำสั่ง `tracert`

เมื่อกดปุ่ม Enter จะมีข้อมูลของเส้นทางที่ใช้ในการเชื่อมต่อกับ ไอพี 172.17.4.72 แสดงขึ้น ดังในกรอบสีแดง

ในแถวแรกจะบอกถึงลำดับที่ผ่าน แถวที่ ๒ - ๔ จะบอกถึงเวลาที่ใช้ในการเชื่อมต่อแต่ละครั้ง และแถวที่ ๕ เป็นชื่อหรือไอพีของเครื่องหรือเราเตอร์ (Router) ที่ผ่าน

กรณีที่ไม่ได้มีลักษณะคล้ายในรูปอาจเจอเครือข่ายผิด ให้ลองเปลี่ยนเครือข่ายที่เชื่อมต่อ ซึ่งส่วนใหญ่เป็นกับ Wireless LAN

# วิธีติดตั้งและปรับปรุงระบบปฏิบัติการ

## แผนภาพการติดตั้งและปรับปรุงระบบปฏิบัติการสำหรับเครื่อง Thin Client

ในกรณีที่ต้องการติดตั้งระบบ ปฏิบัติการของเครื่อง Thin client

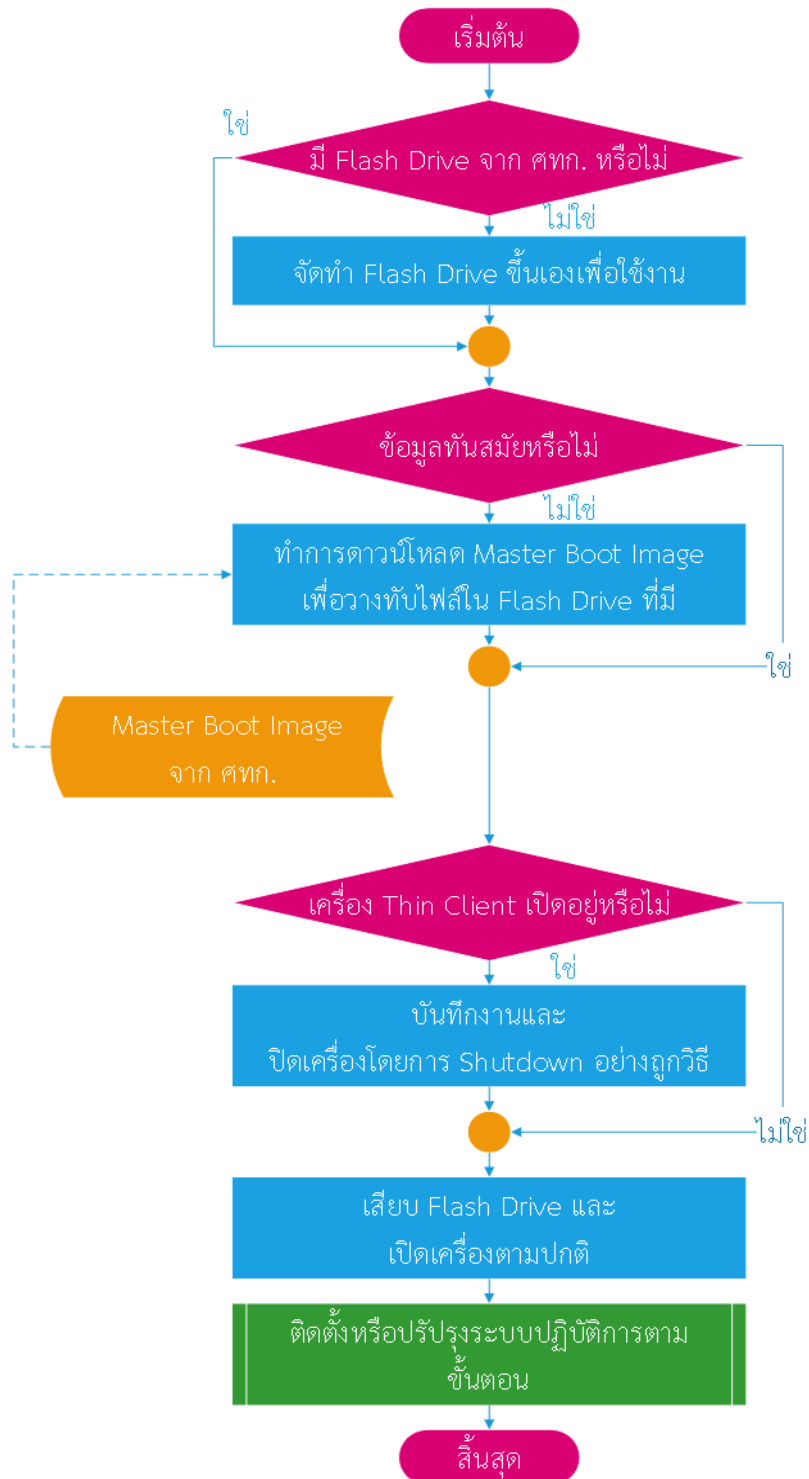

\*วิธีจัดทำ Flash Drive ขึ้นใช้เองมีขั้นตอนในหน้า ๒๘

## วิธีติดตั้ง Windows 7 Embedded บนเครื่อง Thin Client

เมื่อเครื่อง Thin Client เกิดปัญหาจนไม่สามารถแก้ไขได้ ซึ่งอาจเกิดจากการ configure ที่ผิดพลาด หรือการเข้าสู่โหมด Administration แล้วไม่ได้ Enable EWF จนทำให้เครื่องทำงานช้า และอาจเกิด Blue Screen บ่อยครั้ง จะมีขั้นตอนดังนี้

หลังจากทำการเตรียม Flash Drive และปิดเครื่อง ตามแผนภาพด้านบนเรียบร้อยแล้วทำการเสียบ Flash Drive แล้วทำการเปิดเครื่อง จะพบกับ Windows XP ซึ่งติดตั้งอยู่บน Flash Drive ดังรูป

๑) เข้าที่ Start (อยู่มุมซ้ายล่างสุดของหน้าจอ) จากนั้นเลือก HBCD Menu

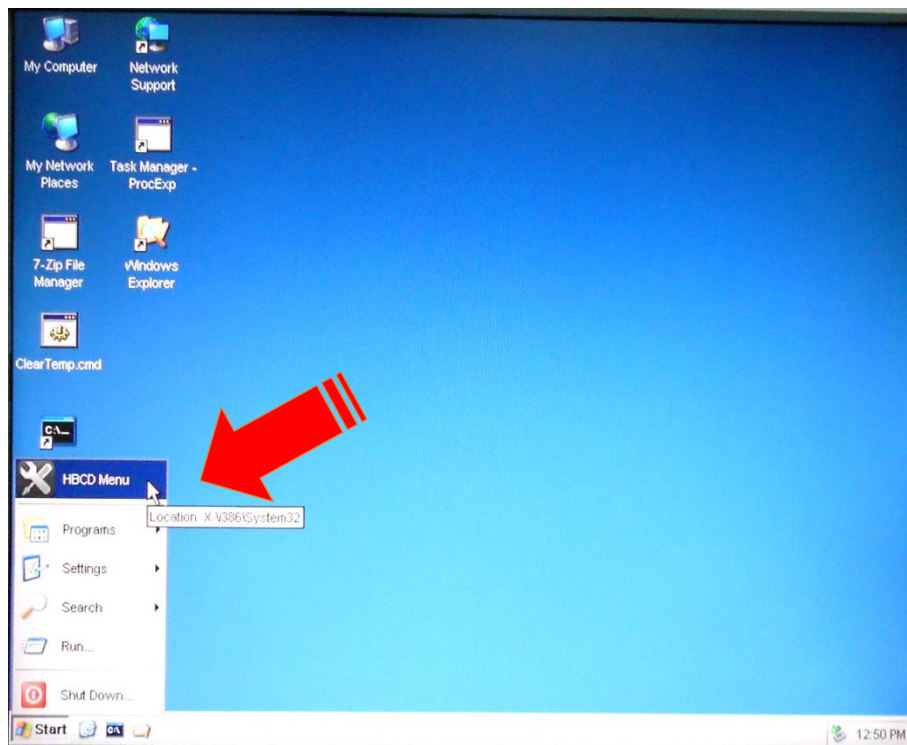

รูปที่ ๘ การใช้งานโปรแกรม HBCD Menu

๒) เมื่อเข้าโปรแกรม HBCD มาแล้ว จะเห็น กล่องข้อความปรากฏขึ้นมา ให้เลือกหัวข้อที่เขียนว่า  
“Continue for free”

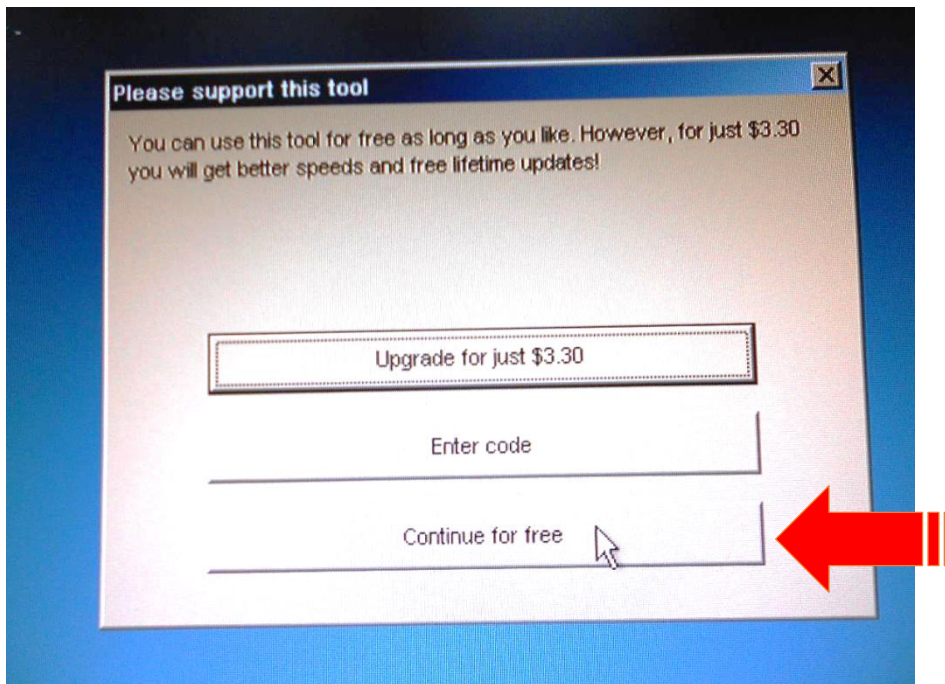

รูปที่ ๑๐ การเลือกหัวข้อ Continue for free

๓) จากนั้นเลือก Menu (อยู่มุมซ้ายบนของโปรแกรม HBCD) ไปที่หัวข้อ Backup จากนั้นเลือก LLFTOOL

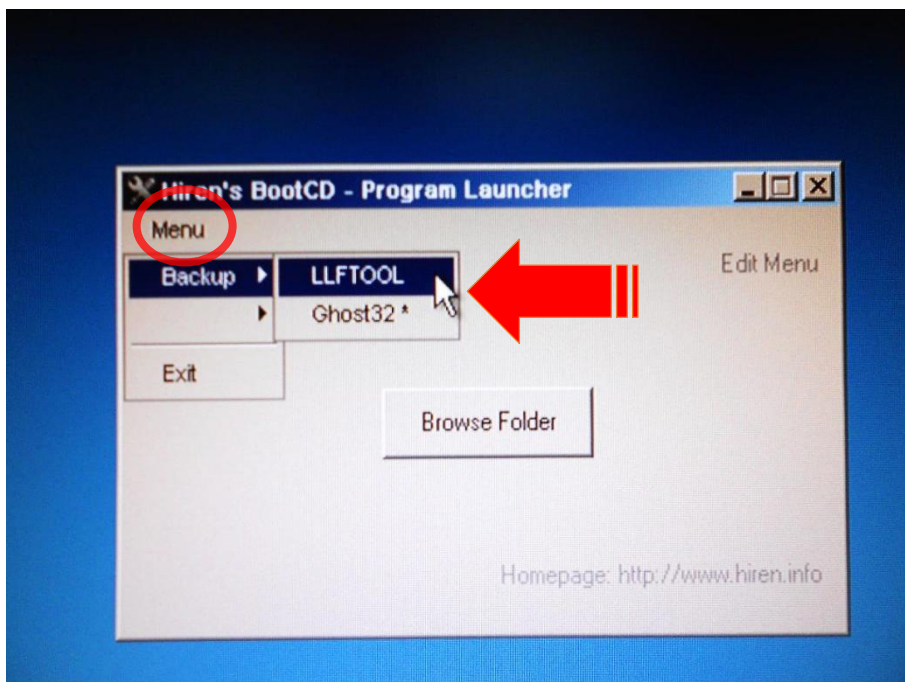

รูปที่ ๑๑ การเข้าสู่ LOW LEVEL FORMAT

๔) จากนั้นจะแสดงหน้าต่างให้เลือกการติดตั้งของโปรแกรม

\*\* ในหัวข้อ BUS ให้เลือก ATA ห้ามเลือกเป็น USB เด็ดขาด \*\*

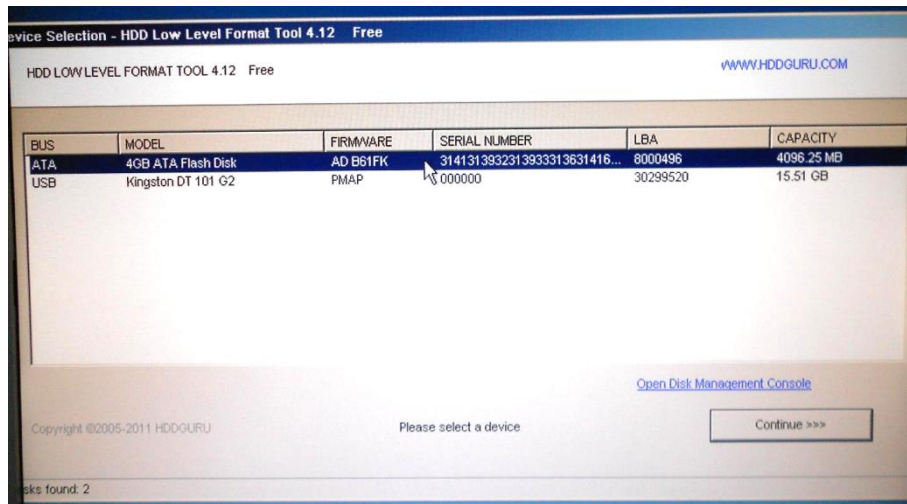

รูปที่ ๑๒ การเลือกตำแหน่งเพื่อทำการ LLFTOOL

๕) เมื่อเลือกเป็น ATA แล้วให้เลือก Continue ต่อไปตามรูป

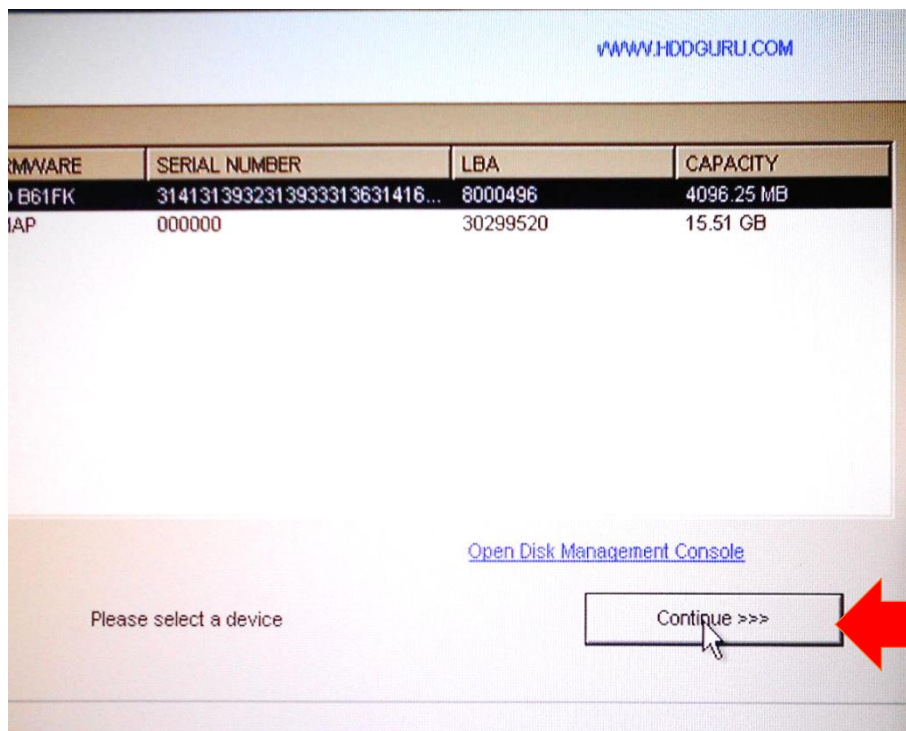

รูปที่ ๑๓ เลือก Continue

๖) เมื่อ Continue มาแล้วจะปรากฏหน้าต่างใหม่ตามรูป ให้เลือกแถบ “LOWLEVEL FORMAT ”

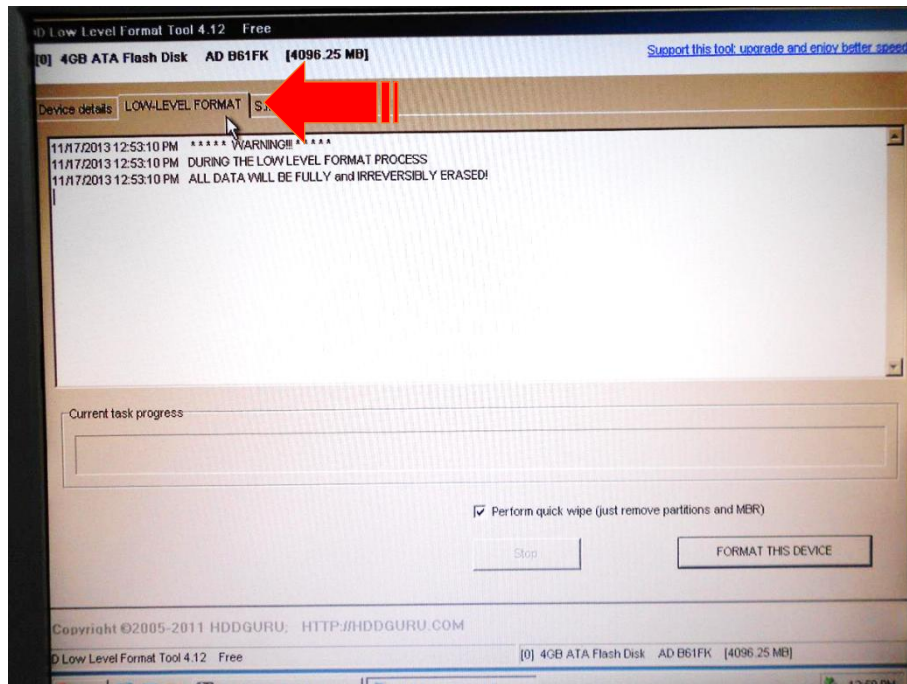

รูปที่ ๑๔ ตัวอย่างการเลือกหัวข้อ LOWLEVEL FORMAT

๗) จากนั้นให้เลือกเครื่องหมายถูก ที่ Perform quick wipe จากนั้นจึงคลิกที่ “FORMAT THIS DEVICE”

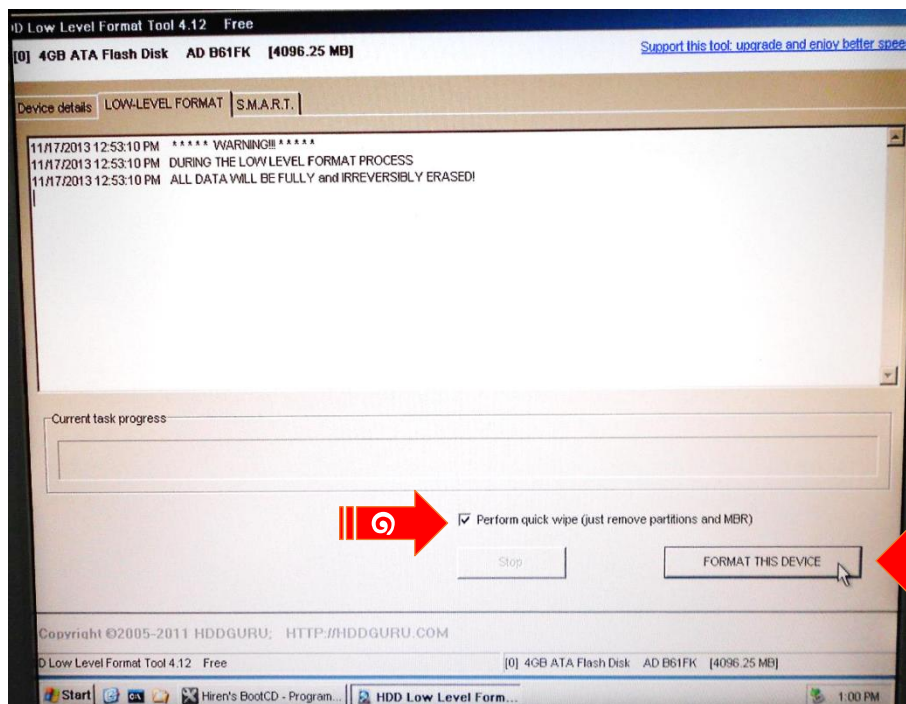

รูปที่ ๑๕ คำสั่ง Format This Device

๘) โปรแกรมจะถามเพื่อยืนยันอีกครั้ง ให้เลือก Yes เพื่อดำเนินการต่อไป

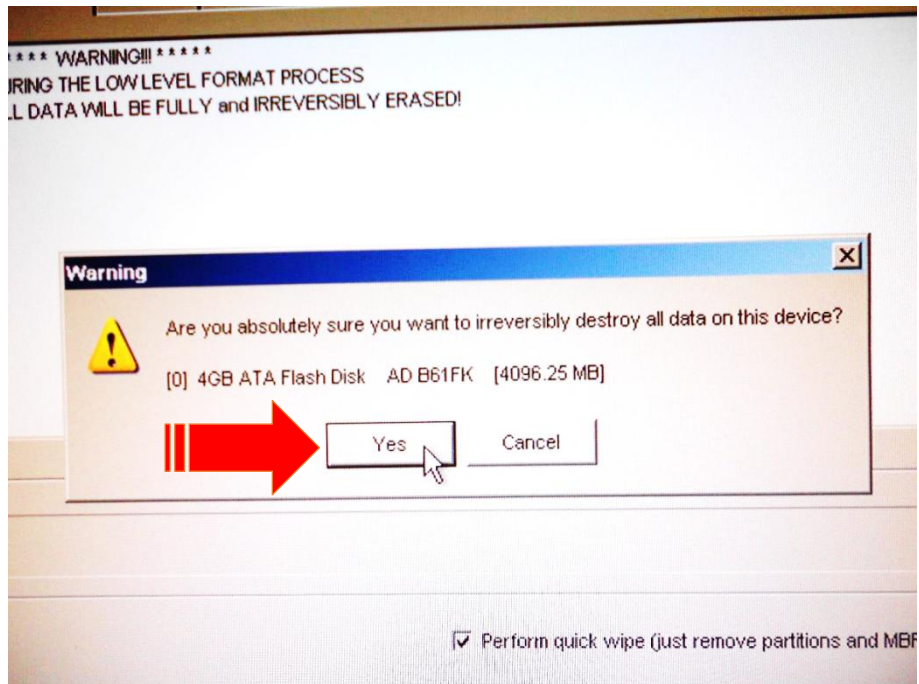

รูปที่ ๑๖ ตัวอย่างโปรแกรมปรากฏหน้าต่างเพื่อถามความถูกต้อง

๙) จากนั้นรอกจนกว่า มุมซ้ายของโปรแกรมจะขึ้น “100% Complete”

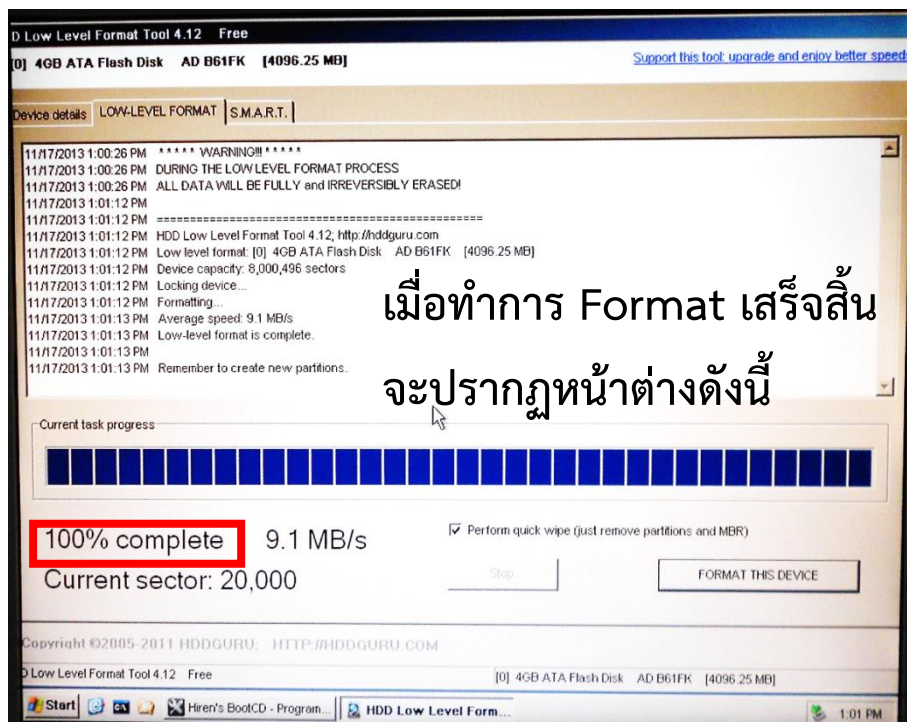

รูปที่ ๑๗ ตัวอย่างโปรแกรมทำงานถูกต้อง 100 %



๑๐) ปิดโปรแกรมตามรูป (หากมองไม่เห็น ให้เอาเมาส์ชี้ไปที่แถบสีฟ้าด้านบนแล้วลากเมาส์เพื่อให้มองเห็นปุ่ม X แล้วจึงกดออกจากโปรแกรม)

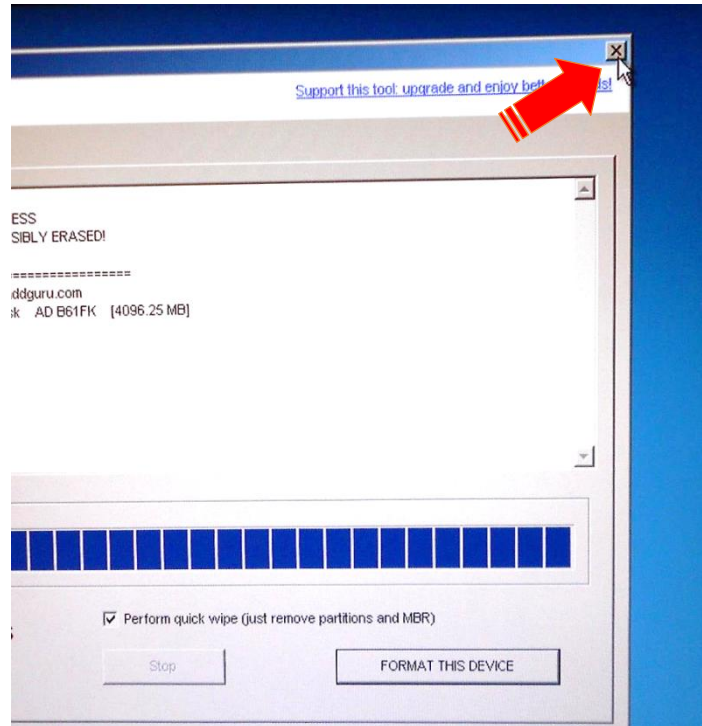

รูปที่ ๑๘ ตัวอย่างการปิดโปรแกรม

๑๑) จากนั้นเลือก Menu อีกรอบแล้วเข้าไปที่หัวข้อ Backup จากนั้นเลือก Ghost32\*

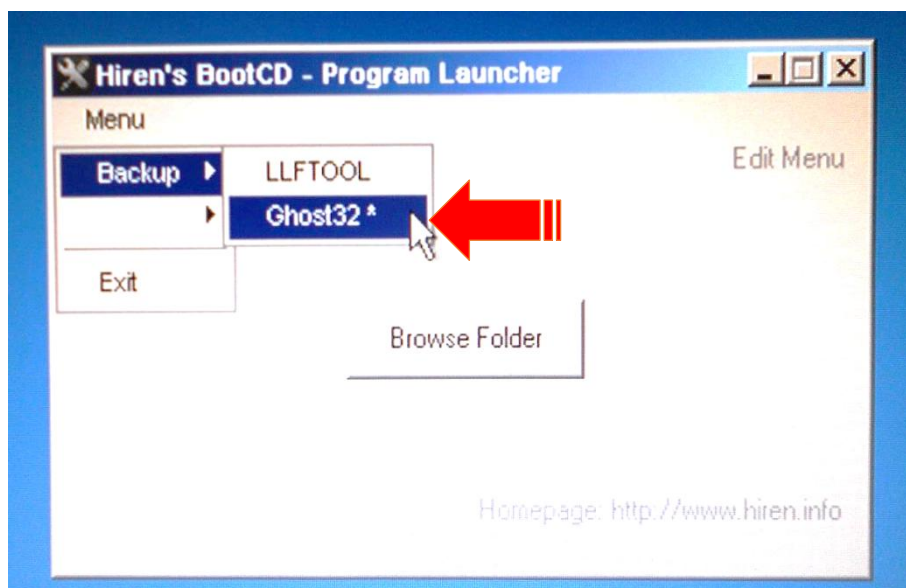

รูปที่ ๑๙ การเลือกเข้า Menu Ghost32

๑๒) เมื่อเข้ามาแล้วจะแสดงหน้าต่างตามรูป ให้เลือกตามรูปเพื่อดำเนินการต่อไป

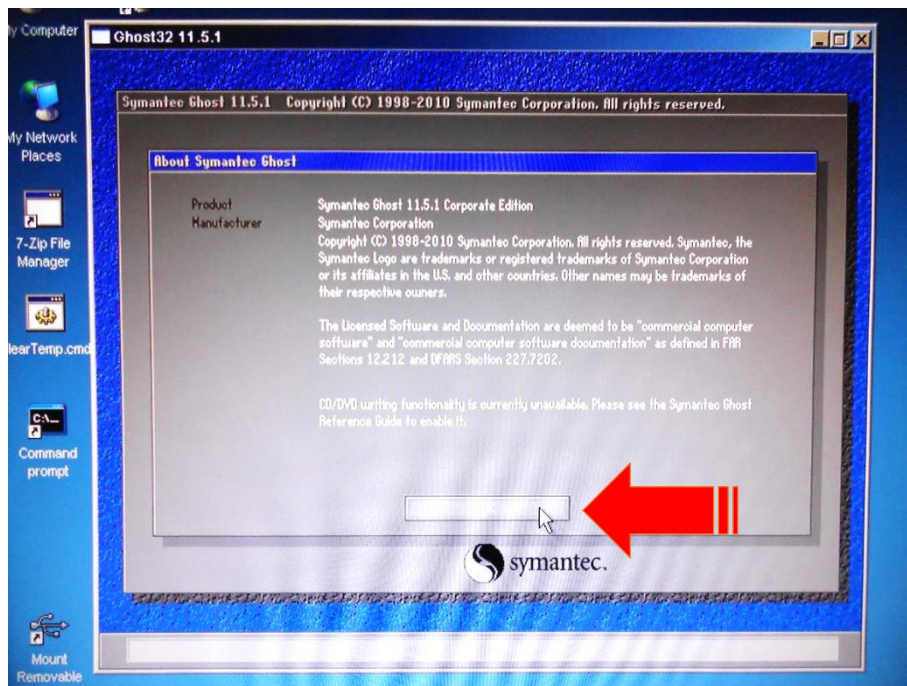

รูปที่ ๒๐ ตัวอย่างหน้าต่างหลังจากเลือก Ghost32

๑๓) จากนั้นจะแสดงหน้าต่างใหม่ขึ้นมาให้ คลิกขวา Local > Disk > From Image ตามรูป

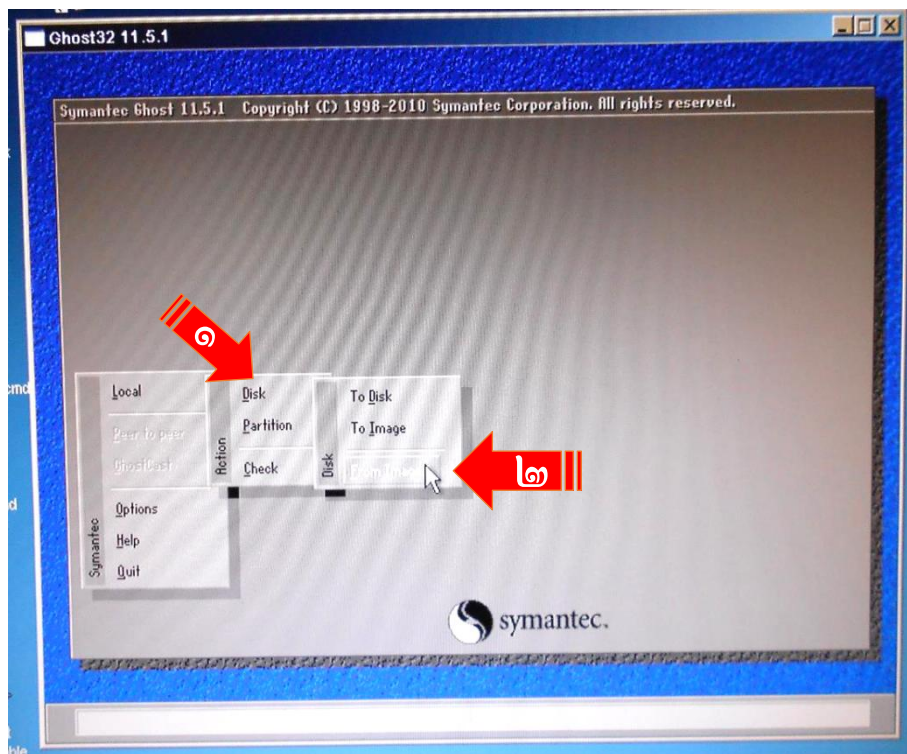

รูปที่ ๒๑ วิธีการเลือกหัวข้อ From Image

๑๔) จากนั้นโปรแกรมจะถามหาไฟล์ Install ให้เลือกไปที่ Drive ของ USB ที่เสียบไว้ (ชื่อของแต่ละ USB อาจจะไม่เหมือนกัน ในที่นี้คือ “ FAT drive ”)

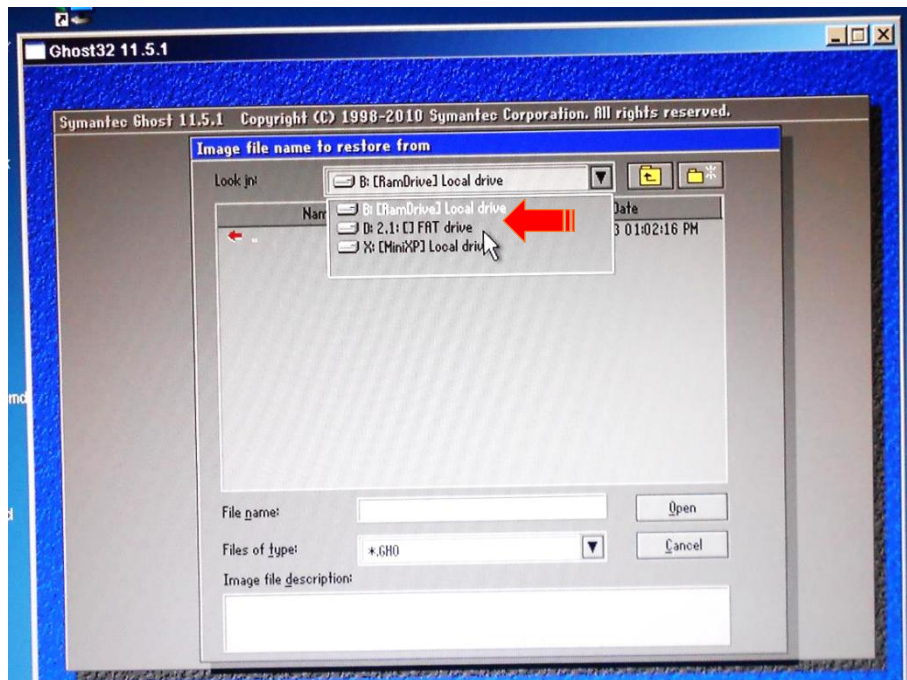

รูปที่ ๒๒ ตัวอย่างการเลือก USB

๑๕) เมื่อเข้ามาใน USB แล้วให้เลือกไฟล์ชื่อว่า “4GB-ATA-FLASH-DISK.GHO” จากนั้นกด Open

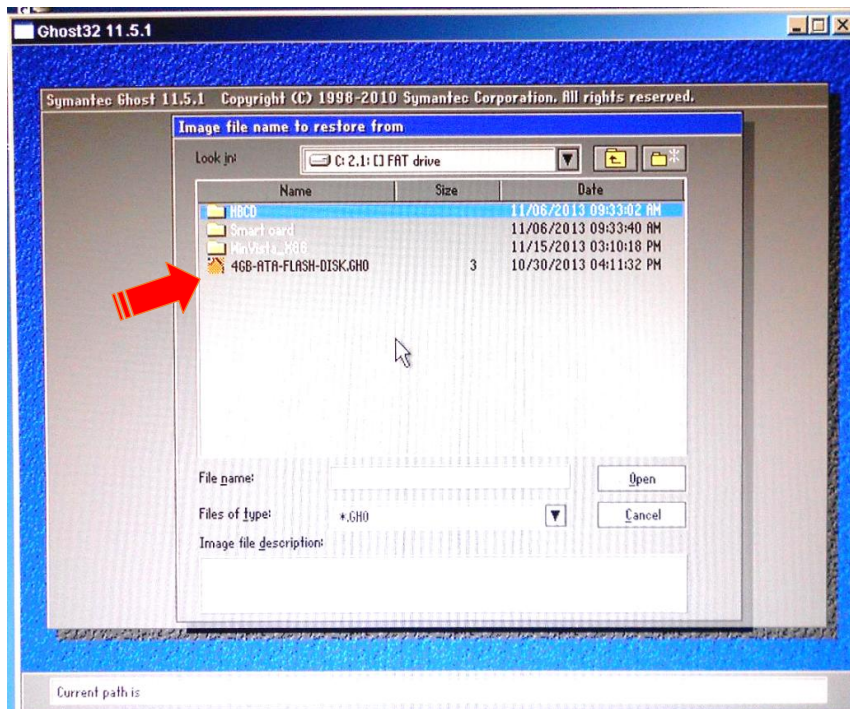

รูปที่ ๒๓ ตัวอย่างการเลือกไฟล์ "4GB-ATA-FLASH-DISK.GHO"

๑๖) จากนั้นโปรแกรมจะถามหา Drive ที่ต้องการให้เลือก Model ที่เป็น 4GB ATA Flash Disk เท่านั้น

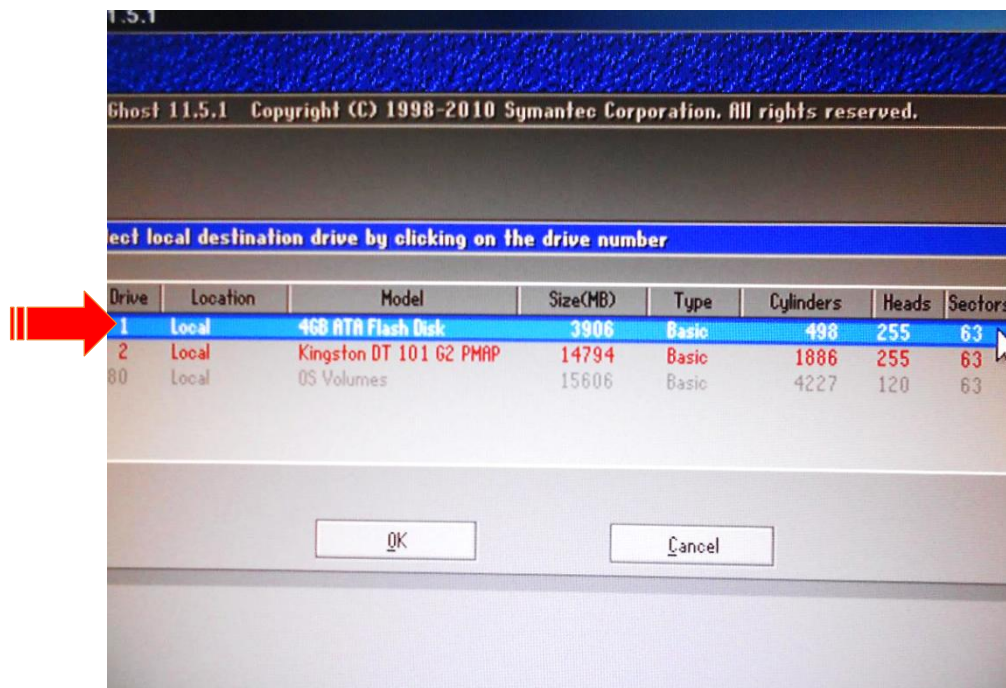

รูปที่ ๒๔ ตัวอย่างการเลือก Model เป็น "4GB ATA Flask Disk"

๑๗) เลือก OK เพื่อดำเนินการต่อ

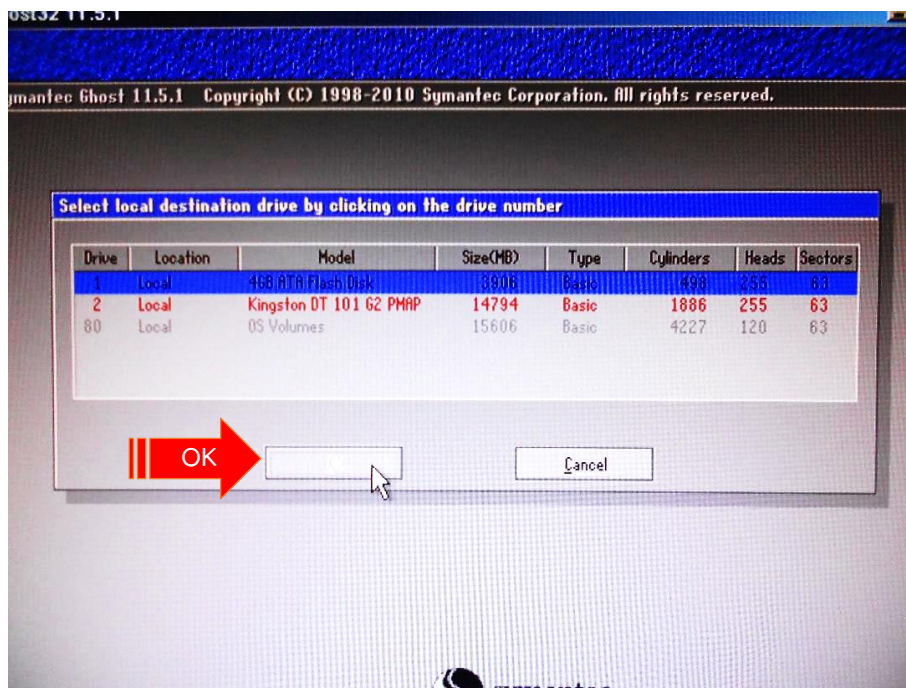

รูปที่ ๒๕ ตัวอย่างหลังจากเลือก Model

๑๘) โปรแกรมจะแสดงข้อมูลต่างๆ ให้ดูจากนั้นเลือก OK อีกครั้ง

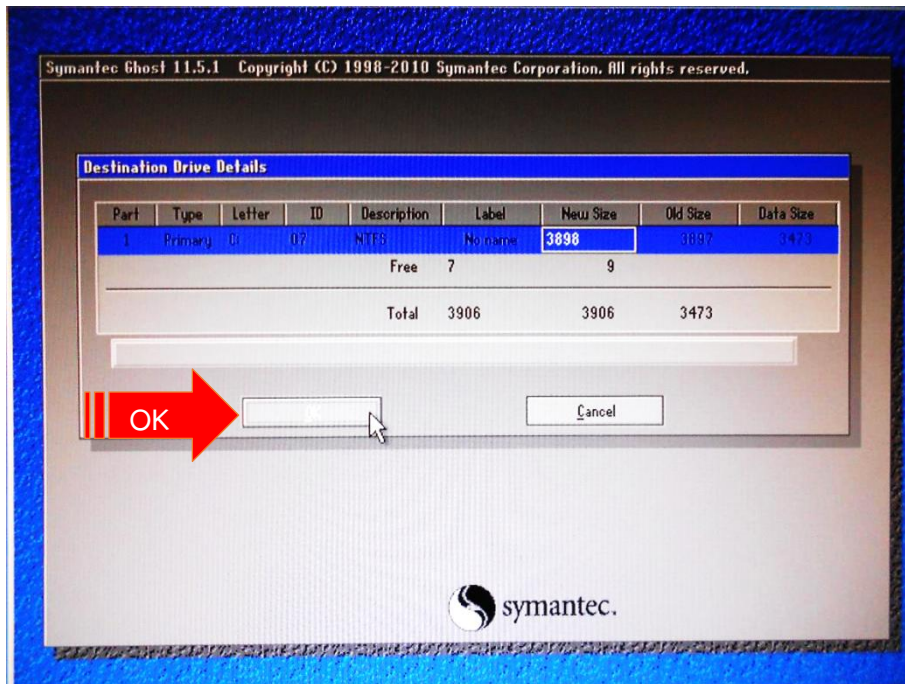

รูปที่ ๒๖ ตัวอย่างการแสดงผลข้อมูล

๑๙) โปรแกรมจะถามอีกครั้งว่าต้องการติดตั้งโปรแกรมหรือไม่ ให้เลือก Yes

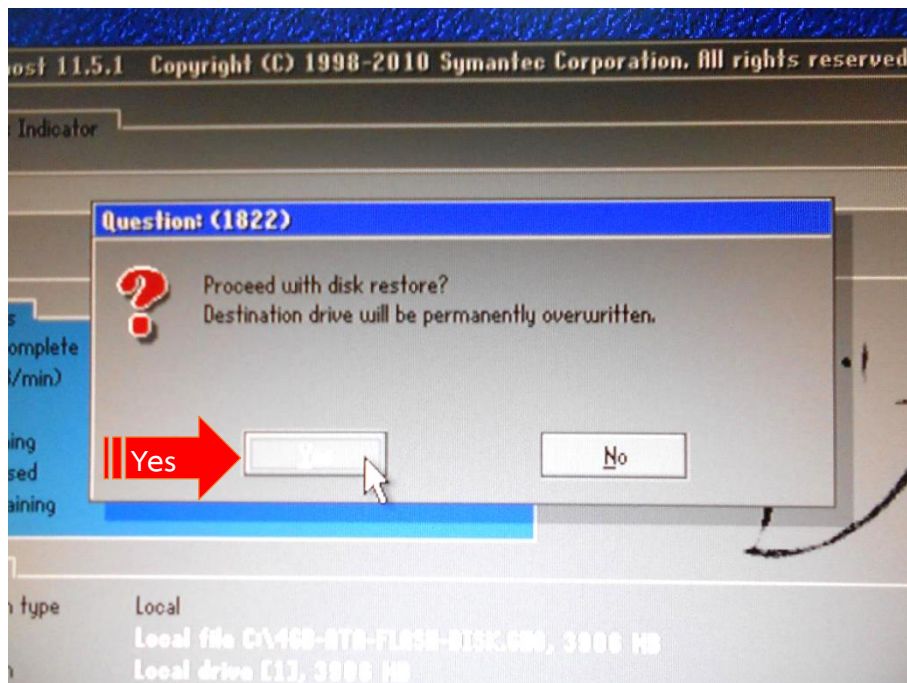

รูปที่ ๒๗ ตัวอย่างหน้าต่างแสดงการเตือน

๒๐) เมื่อติดตั้งเสร็จแล้ว ให้ดึง Flash Drive ออกก่อน แล้วจึง Restart Computer

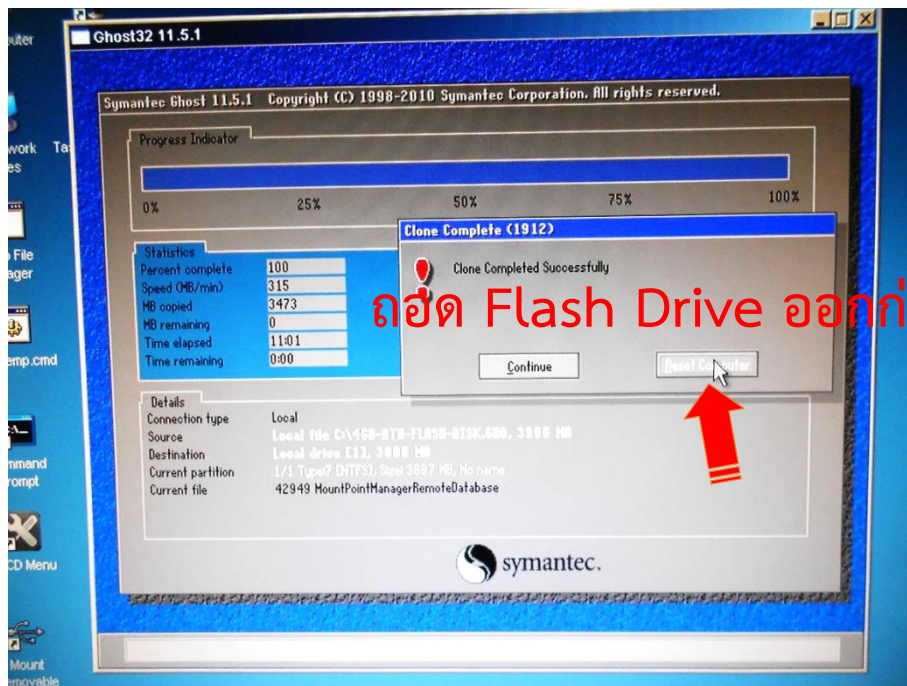

รูปที่ ๒๘ ตัวอย่างรูปโปรแกรมทำงานเสร็จสิ้น

๒๑) ให้เรารอจน Computer ประมวลผล เพื่อเริ่มต้นการใช้งานจนเสร็จ

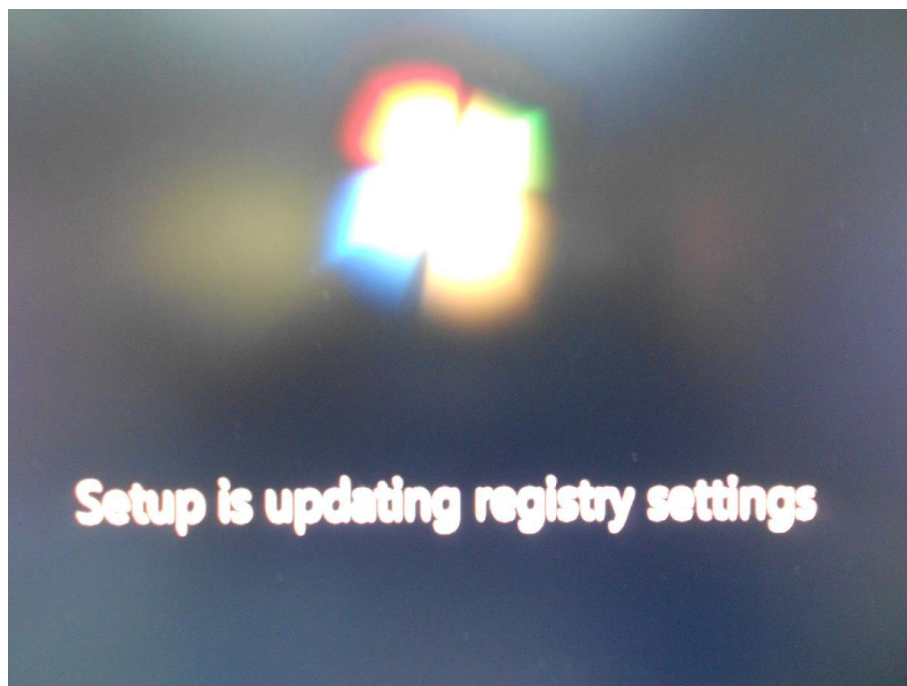

รูปที่ ๒๙ ตัวอย่าง Windows เตรียมพร้อมการทำงาน



รูปที่ ๓๐ ตัวอย่างระบบปฏิบัติการ CRIMES

หากไม่ผิดพลาดจะได้ Windows 7 Embedded มาใช้งานระบบ CRIMES ในหน้าจอตามภาพ

๒๒) เมื่อเสียบสาย LAN ครั้งแรกจะขึ้นหน้า Set Network Location ให้เราเลือก Public Network



รูปที่ ๓๑ หน้าต่างการแสดงผลหลังจากเสียบสาย LAN

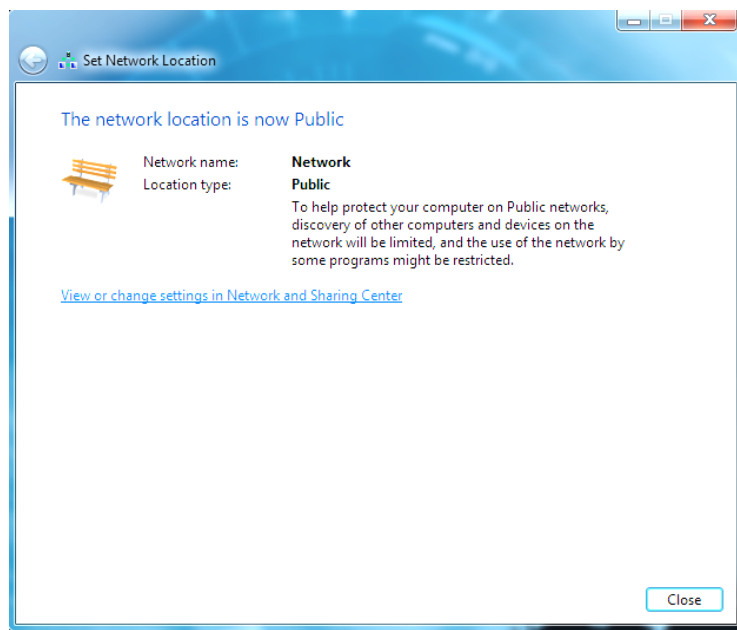

รูปที่ ๓๒ ตัวอย่างการตั้งค่าสำเร็จ

เมื่อโปรแกรมประมวลผลเสร็จแล้วให้ Close เพื่อเริ่มใช้งานในส่วนอื่นต่อไป



## วิธีเข้าโหมด Administrator เพื่อปรับตั้งค่าระบบ

ในเบื้องต้น เครื่อง Thin Client ได้ตั้งค่าไว้ไม่ให้ผู้ใช้งานทั่วไป เข้ามาปรับแต่งระบบของเครื่อง เพื่อป้องกันความเสียหาย จากการ configure ผิด หรือลงโปรแกรม และไวรัส ที่ไม่จำเป็น ซึ่งอาจทำให้เครื่อง Thin Client เสียหายได้

ดังนั้นการตั้งค่าต่างๆ เพิ่มเติม หรือการลงไดรเวอร์ (Driver) เพื่อใช้งานอุปกรณ์ใหม่ ต้องเข้าสู่โหมดผู้ดูแลก่อน

โดยมีขั้นตอนดังนี้

๑. เมื่อเปิดเครื่อง Thin Client จะเข้าสู่ระบบ User ก่อนเสมอ
๒. คลิกขวา ที่ไอคอนรูปแม่กุญแจ (สีเขียว) บริเวณด้านล่างขวาดังรูป
๓. เลือก Disable EWF

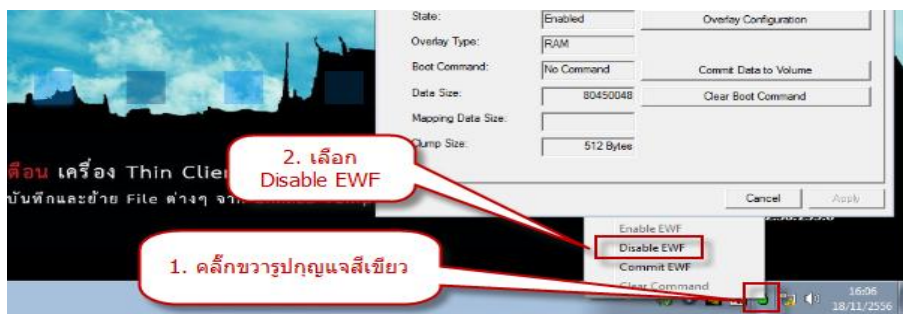

รูปที่ ๓๓ ลำดับการ Disable EWF

๔. มีข้อความให้ยืนยัน ให้เลือก Yes

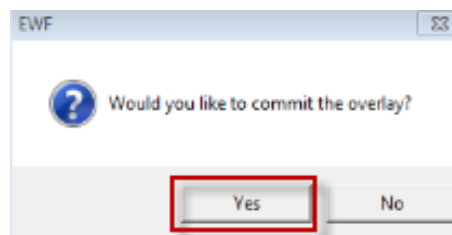

๕. มีเครื่องหมายขึ้นให้ทำการเริ่มระบบใหม่ ( Restart )

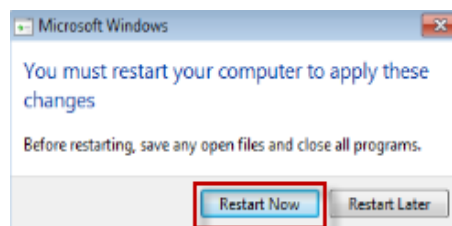

๖. รอจนเครื่อง Restart เสร็จ

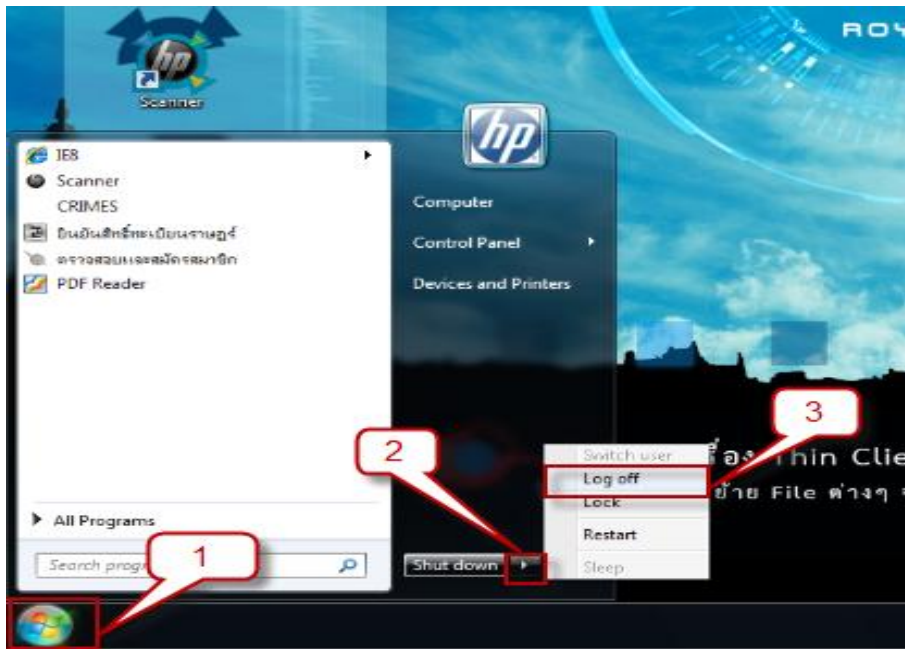

รูปที่ ๓๔ แสดงลำดับการเข้าโหมด Administrator

๗. กดปุ่ม Start ล่างด้านขวาของจอ แล้วทำการเลือก Log off ดังรูป
๘. ให้เลือก User ที่ชื่อว่า Administrator
๙. ใส่รหัส ของ Administrator ที่ได้มาจาก กลุ่มงานบริหารจัดการระบบเครื่องคอมพิวเตอร์ ศูนย์เทคโนโลยีสารสนเทศกลาง
๑๐. เมื่อทำงานเรียบร้อยแล้วให้ Enable EWF (วิธีการในหน้าต่อไป)

## การ Enable EWF

เมื่อต้องการออกจากโหมด Administrator ต้องทำการ Enable EWF เพื่อกลับเข้าโหมด User ก่อนในทุกครั้ง

โดยมีขั้นตอนดังนี้

๑. คลิกขวาที่รูปแม่กุญแจ (สีแดง)
๒. เลือก Enable EWF (ไอคอนรูปกุญแจจะเปลี่ยนจากสีแดงเป็นสีส้ม )
๓. ทำการปิดเครื่อง ( Shutdown ) หรือเริ่มระบบใหม่ ( Restart ) เครื่อง Thin client  
เมื่อเครื่องทำงานอีกครั้ง ( ไอคอนรูปกุญแจจะเปลี่ยนเป็นสีเขียว )

## การ Configure HP Device Management Agent

โปรแกรม HPDM (HP Device Management Agent) เป็นโปรแกรมที่ไว้สำหรับตั้งค่า Gateway ที่ใช้ในการสื่อสารกับ Server ส่วนกลาง โดยการทำงานต้องเข้าสู่โหมด Administrator (วิธีในหน้า ๒๑) ก่อนเท่านั้น

ซึ่งมีขั้นตอนดังนี้

๑. กดปุ่ม Start ด้านซ้ายล่างของหน้าจอ
๒. นำเมาส์ไปชี้ที่ Control Panel
๓. เลือกโปรแกรม HPDM Agent
๔. จะปรากฏหน้าต่างโปรแกรม Configure HP Device Management Agent แล้วทำการกรอกในช่อง Current Gateway

ถ้าหากท่านใช้เครือข่าย ของ TOT ใส่ 172.17.29.25

ถ้าหากท่านใช้เครือข่าย ของ CAT ใส่ 10.255.1.4

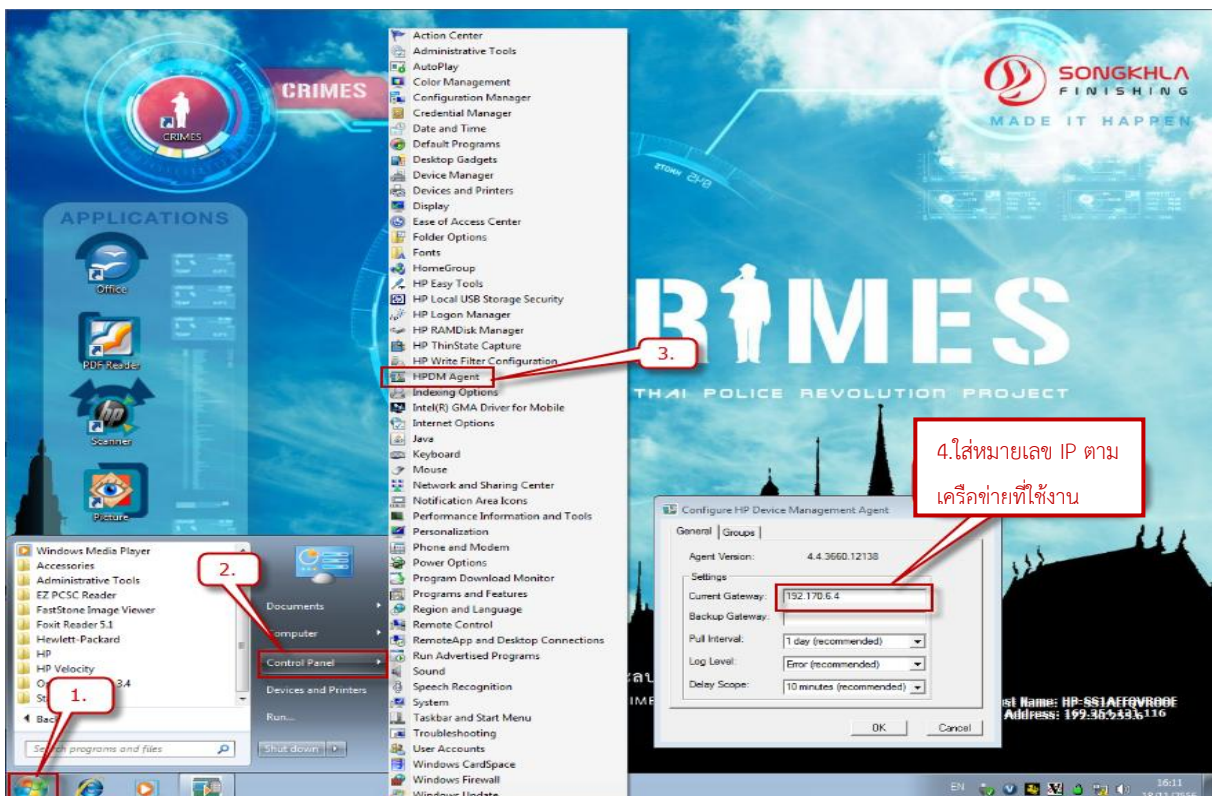

รูปที่ ๓๕ การแสดงว่า HP Device Management Agent เป็น IP : 172.17.29.25 (TOT) 10.255.1.4 (CAT)

\*กรณีทำการตั้งค่าทุกอย่างเสร็จเรียบร้อยแล้ว ให้ทำการ Enable EWF

## การตั้งค่าการจัดกลุ่มของเครื่อง Thin Client

เมื่อตั้งค่า HPDM Agent เรียบร้อยแล้ว ขั้นตอนต่อไปคือการจัดกลุ่มเครื่อง Thin Client เพื่อให้ Server ส่วนกลางทราบว่าที่อยู่ของเครื่อง Thin Client นั้นๆ

- ที่หน้าต่างโปรแกรม Configure HP Device Management Agent มาที่แถบ Group เลือก Use Static Custom Groups และเลือก Add... จะปรากฏหน้าต่าง Add New Group ซึ่งจะต้องจัดกลุ่มของเครื่อง Thin Client ๓ ระดับ

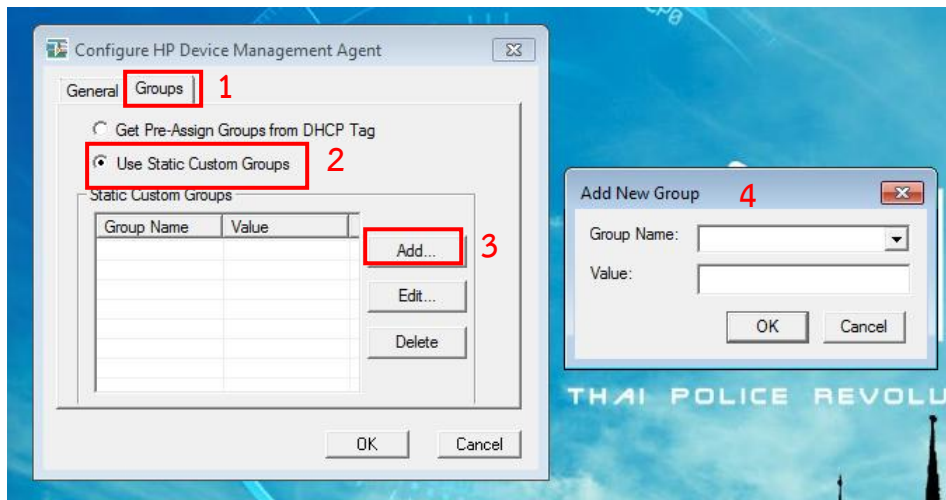

รูปที่ ๓๖ Configure HP Device Management Agent : Groups (๑)

- ระดับที่ ๑ กองบัญชาการ ที่ Group Name: เลือก P1 ให้ตั้งค่า Value เป็น กองบัญชาการ เช่น กองบัญชาการตำรวจภูธรภาค ๑ ให้พิมพ์ r1 แล้ว OK

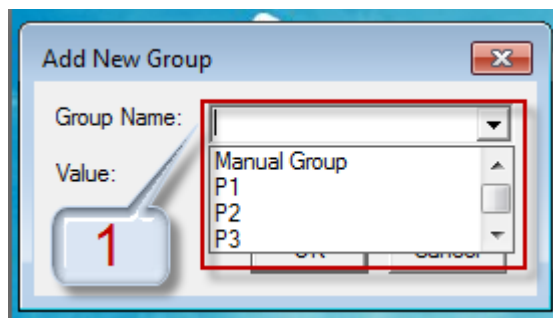

รูปที่ ๓๗ Configure HP Device Management Agent : Add New Group

๓. ระดับที่ ๒ กองบังคับการ ที่ Group Name: ให้เลือก P2 แล้วตั้งค่า Value เป็นกองบังคับการ เช่น ภ.จว.สมุทรปราการ ให้พิมพ์ samutprakam แล้ว OK
๔. ระดับที่ ๓ กองกำกับการ ที่ Group Name: เลือก P3 ให้ตั้งค่า Value เป็นระดับกองกำกับการที่เครื่อง Thin Client ตั้งอยู่ โดยให้พิมพ์เป็น ชื่อภาษาอังกฤษตัวพิมพ์เล็กไม่เว้นช่องว่างสะกดเหมือนกันทั้งหมด เช่น สภ.บางปู ให้พิมพ์ bangpoo แล้ว OK

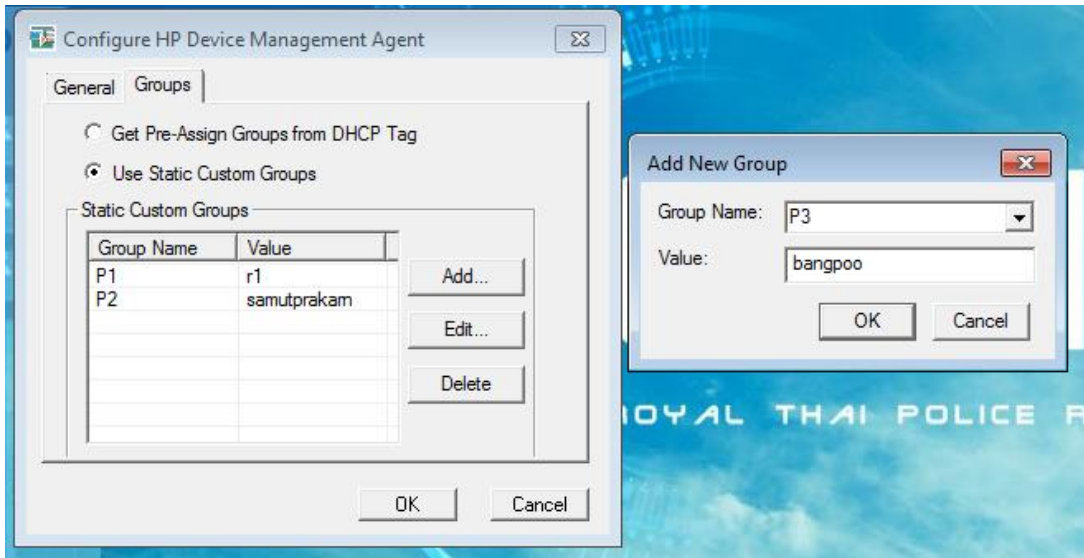

รูปที่ ๓๘ Configure HP Device Management Agent : Groups (๒)

๕. จะเห็นการตั้งค่าของ Group Name ทั้ง ๓ ระดับ แล้วเลือก OK อีกครั้งเพื่อสิ้นสุดการตั้งค่า

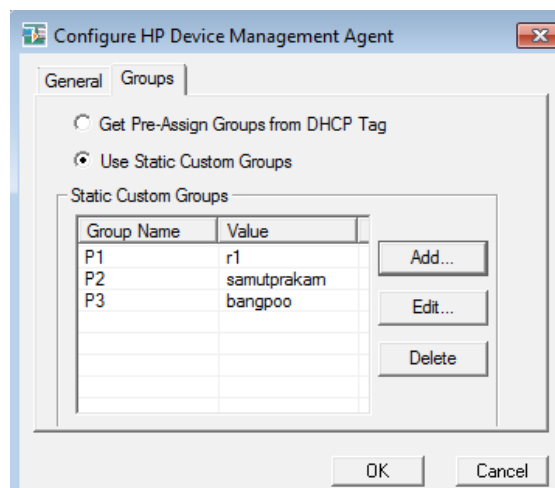

รูปที่ ๓๙ Configure HP Device Management Agent : Groups (๓)

(หมายเหตุ แนบท้ายรายละเอียดการตั้งชื่อในระดับ บข . และบก . เพื่อให้เหมือนกันทั้งหมด ที่ภาคผนวกท้ายเล่ม)

## การเปลี่ยนหมายเลขไอพี

เมื่อทำการลงระบบปฏิบัติการใหม่ หรือ มีการเปลี่ยนแปลง IP ที่ได้รับ จะต้อง เปลี่ยนหมายเลข IP โดยการทำงานต้องเข้าสู่โหมด Administrator ก่อนเท่านั้น และเชื่อมต่อกับเครือข่ายอยู่ ซึ่งมีขั้นตอนดังนี้

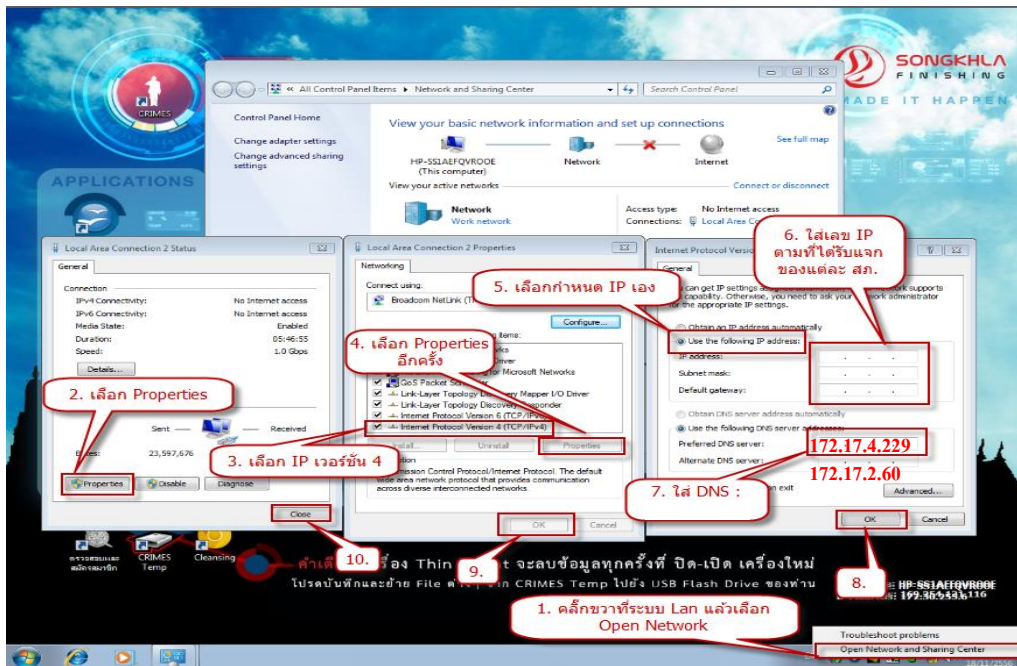

รูปที่ ๔๐ แสดงลำดับการเปลี่ยนหมายเลขไอพี

๑. คลิกขวาที่ไอคอน (icon)  บริเวณแถบข้างล่างด้านขวา แล้วเลือก Open Network and Sharing Center
๒. จะพบกับหน้าต่าง Local Area Connection Status ให้เลือก Properties
๓. จะมีหน้าต่างใหม่ขึ้นมา ให้คลิกที่ชื่อเพื่อเลือก Internet Protocol version 4
๔. เลือก Properties แล้วจะพบกับหน้าต่างใหม่
๕. เลือก Use the following IP address
๖. ใส่ IP ตามที่ได้รับแจกของแต่ละ สภ.
๗. ใส่ DNS : 172.17.4.229 และ 172.17.2.60
๘. เมื่อทำการกรอกเรียบร้อย ให้เลือก OK
๙. เลือก OK
๑๐. เลือก Close

# วิธีสร้าง Flash Drive เพื่อใช้ในการติดตั้งเครื่อง Thin Client

สิ่งที่ต้องเตรียม

๑. Flash Drive ขนาด ๔ GB ขึ้นไป
๒. ไฟล์ติดตั้งระบบปฏิบัติการ
๓. คอมพิวเตอร์หรือ Notebook ที่ใช้ระบบปฏิบัติการ Windows และมีพื้นที่เก็บข้อมูลขนาด ๔ GB ขึ้นไป เพื่อทำการสร้าง Flash Drive ที่ใช้ในการติดตั้งเครื่อง Thin Client

การสร้าง Flash Drive ที่ใช้ในการติดตั้งเครื่อง Thin Client มีขั้นตอนดังนี้

๑. เก็บข้อมูลที่สำคัญ (Backup ) ข้อมูลที่สำคัญให้เรียบร้อย เพราะเครื่องคอมพิวเตอร์จะถูกล้างทั้งหมด
๒. Format ( flash drive)

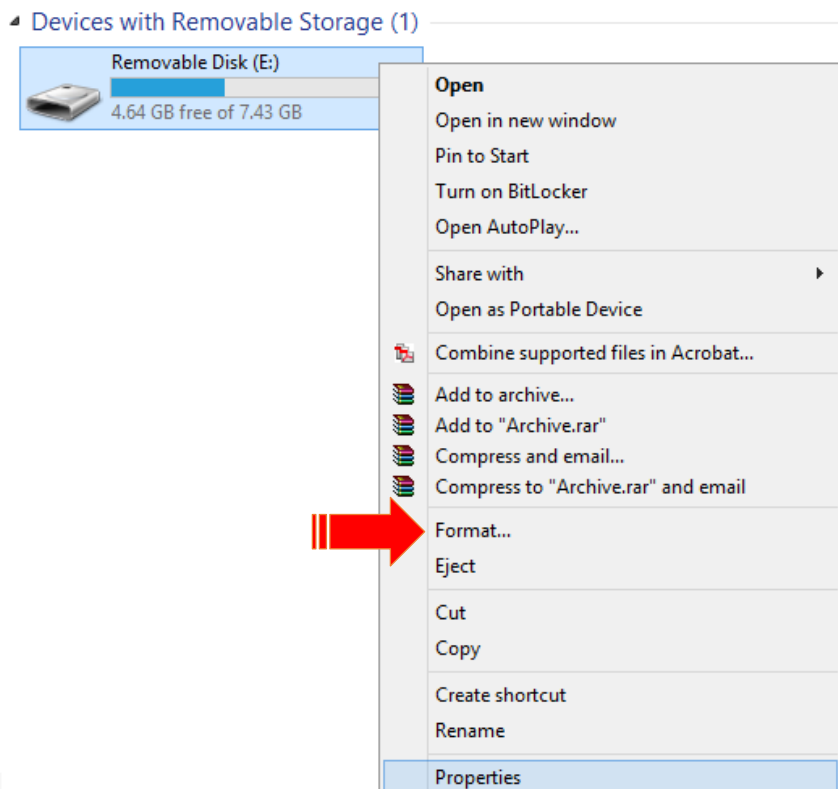

รูปที่ ๔๑ วิธีการเข้า Format



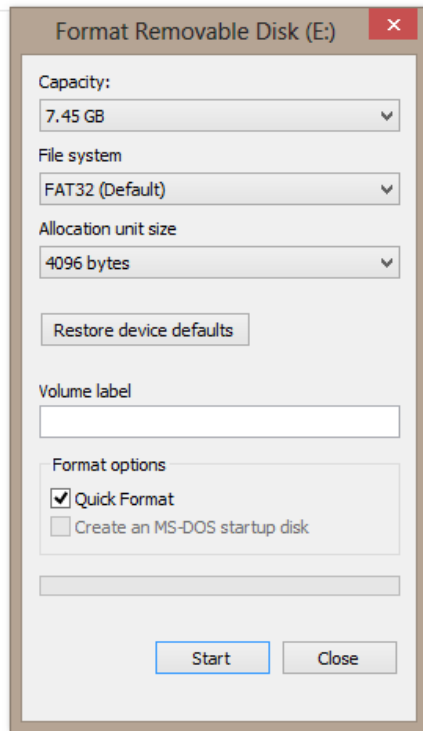

- ๒.๑. เลือกไฟล์ system เป็นแบบ FAT32
- ๒.๒. เลือก Allocation unit size เป็น 4096 bytes
- ๒.๓. ทำเครื่องหมายถูกในช่อง Quick Format
- ๒.๔. รอจนมีข้อความขึ้นว่า Format Complete แล้วเลือก OK
- ๒.๕. กดปุ่มปิด หรือ Close

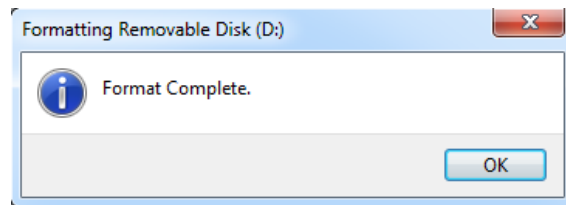

รูปที่ ๔๒ วิธีตั้งค่าเพื่อ Format USB

๓. โหลดไฟล์เดอรัระบบปฏิบัติการจาก

๔. เปิด Folder grubinst-1.1-bin-win32-2008-01-01

Name	Date modified	Type	Size
grubinst-1.1-bin-w32-2008-01-01	19/11/2556 14:41	File folder	
HBCD		FILE FOL...	
Smart card			
WinVista_X86			
.-lock.Document.rtf#	7/11/2556 11:15	RTF# File	1 KB
4GB-ATA-FLASH-DISK.GHO	30/10/2556 16:11	GHO File	3,235,561 KB
BOOTLOG.TXT	6/11/2556 9:38	Text Document	0 KB
Document.rtf	7/11/2556 10:01	Rich Text Format	1 KB
grldr	9/8/2553 1:19	File	231 KB
llftool.4.12.agreement	26/7/2556 21:34	AGREEMENT File	1 KB
menu.lst	26/7/2556 20:47	MASM Listing	1 KB
Windows Menu.cmd	8/8/2553 8:28	Windows Comma...	1 KB
ขั้นตอนการ Restore เครื่อง HP Thin Client T...	27/7/2556 17:51	PDF File	1,783 KB

รูปที่ ๔๓ ตัวอย่างการเปิด Folder " grubinst-1.1-bin-win32-2008-01-01"

๕. จะพบโปรแกรม grubinst\_gui.exe

Name	Date modified	Type	Size
changelog.txt	29/8/2550 15:48	Text Document	3 KB
COPYING	22/12/2550 2:06	File	35 KB
grubinst.exe	1/1/2551 22:53	Application	61 KB
grubinst_gui.chs	8/8/2550 12:27	CHS File	1 KB
grubinst_gui.exe	1/1/2551 22:53	Application	60 KB
grubinst-1.1-bin-w32-2000-01-01-1.1.1-2550-08-08	1/1/2556 8:44	Compressed (zipp...	68 KB
grubmenu.exe	1/1/2551 22:53	Application	20 KB
readme.txt	22/2/2550 10:51	Text Document	2 KB

รูปที่ ๔๔ แสดงการเลือกโปรแกรม grubinst\_gui.exe

๖. คลิกขวาที่โปรแกรม grubinst\_gui.exe แล้วเลือก Run as administrator

Name	Date modified	Type	Size
changelog.txt	29/8/2550 15:48	Text Document	3 KB
COPYING	22/12/2550 2:06	File	35 KB
grubinst.exe	1/1/2551 22:53	Application	61 KB
grubinst_gui.chs	8/8/2550 12:27	CHS File	1 KB
grubinst_gui.exe	1/1/2551 22:53	Application	60 KB
grubinst-1.1-bin-w32-2000-01-01-1.1.1-2550-08-08	1/1/2556 8:44	Compressed (zipp...	68 KB
grubmenu.exe	1/1/2551 22:53	Application	20 KB
readme.txt	22/2/2550 10:51	Text Document	2 KB

รูปที่ ๔๕ เปิด วิธีการเปิดโปรแกรมด้วย Administrator

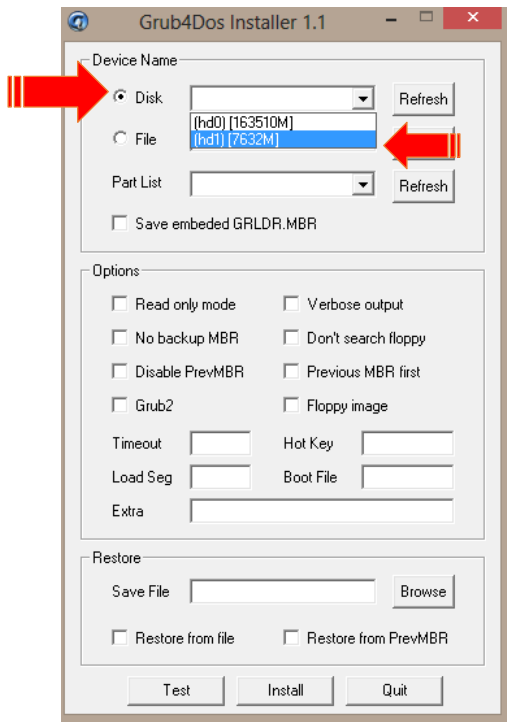

รูปที่ ๔๖ ตัวอย่างการเลือก Disk

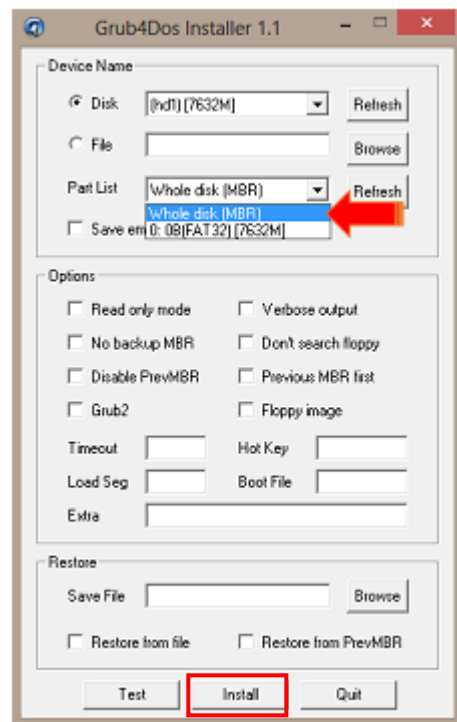

รูปที่ ๔๗ ตัวอย่างการเลือก Part List

๗. เลือก Disk

๘. กดปุ่มลูกศรเพื่อเลือก แล้วเลือกขนาดของ flash drive ที่เราต้องการใช้ติดตั้ง เช่น flash drive ขนาด ๘ GB จะมีเลขบอกประมาณ ๗๖๐๐ M ถ้า ๑๖ GB จะมีเลขบอกประมาณ ๑๕๒๐๐M

๙. ที่ Part List เลือกเป็น Whole disk (MBR)

๑๐. จากนั้นกดปุ่ม Install

๑๑. รอจนทำงานเสร็จ จะพบกับหน้าต่างสีดำ และข้อความ The MBR/BS has successfully installed

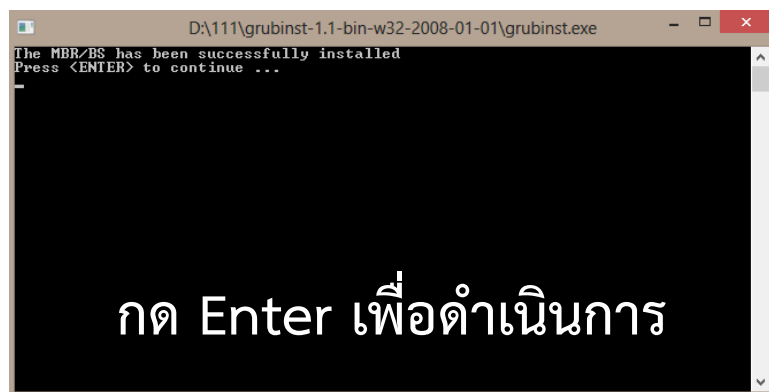

รูปที่ ๔๘ ตัวอย่างหลังจากโปรแกรม grubinst ทำงานเสร็จ

๑๒. กด Enter เพื่อดำเนินต่อ

๑๓. ทำการคัดลอกไฟล์ทั้งหมด ที่โหลดมา ลงไปยัง Flash Drive ที่ทำการลงโปรแกรม grubinst\_gui.exe

Name	Date modified	Type	Size
grubinst-1.1-bin-w32-2008-01-01	19/11/2556 14:41	File folder	
HBCD			
Smart card			
WinVista_X86			
~.lock.Document.rtf#	7/11/2556 11:15	RTF# File	1 KB
4GB-ATA-FLASH-DISK.GHO	30/10/2556 16:11	GHO File	3,235,561 KB
BOOTLOG.TXT	6/11/2556 9:38	Text Document	0 KB
Document.rtf	7/11/2556 10:01	Rich Text Format	1 KB
grldr	9/8/2553 1:19	File	231 KB
llftool.4.12.agreement	26/7/2556 21:34	AGREEMENT File	1 KB
menu.lst	26/7/2556 20:47	MASM Listing	1 KB
Windows Menu.cmd	8/8/2553 8:28	Windows Comma...	1 KB
ขั้นตอนการ Restore เครื่อง HP Thin Client T...	27/7/2556 17:51	PDF File	1,783 KB

รูปที่ ๔๘ ตัวอย่างการคัดลอกไฟล์ลง USB Drive

๑๔. รอจนคัดลอกไฟล์จนเสร็จ

๑๕. เสร็จสมบูรณ์ จะได้ Flash Drive สำหรับไปติดตั้งกับเครื่อง Thin Client

## วิธีลงไดร์เวอร์เครื่องอ่านบัตรประจำตัวประชาชน

ในระบบของ Crimes มีการอ่านค่าจาก เครื่องอ่านบัตร ประจำตัว ประชาชน โดยทาง ส่วนกลางได้จัดสรรเครื่องอ่านบัตรประจำตัวประชาชน ไปตามหน่วยงานต่างๆ ซึ่งรุ่น N๙๙ ที่ทำการจัดสรรให้ จะมีไดร์เวอร์อยู่กับไฟล์ที่ใช้ในการลงปฏิบัติการของเครื่อง Thin Client ซึ่งอยู่ใน Flash Drive



รูปที่ ๕๐ ตัวอย่างเครื่องอ่านบัตรประจำตัวประชาชน

มีขั้นตอนการลงดังนี้

๑. เข้าสู่โหมด Administrator
๒. เปิดโฟลเดอร์ ใน Flash Drive ที่มีไดร์เวอร์ อยู่

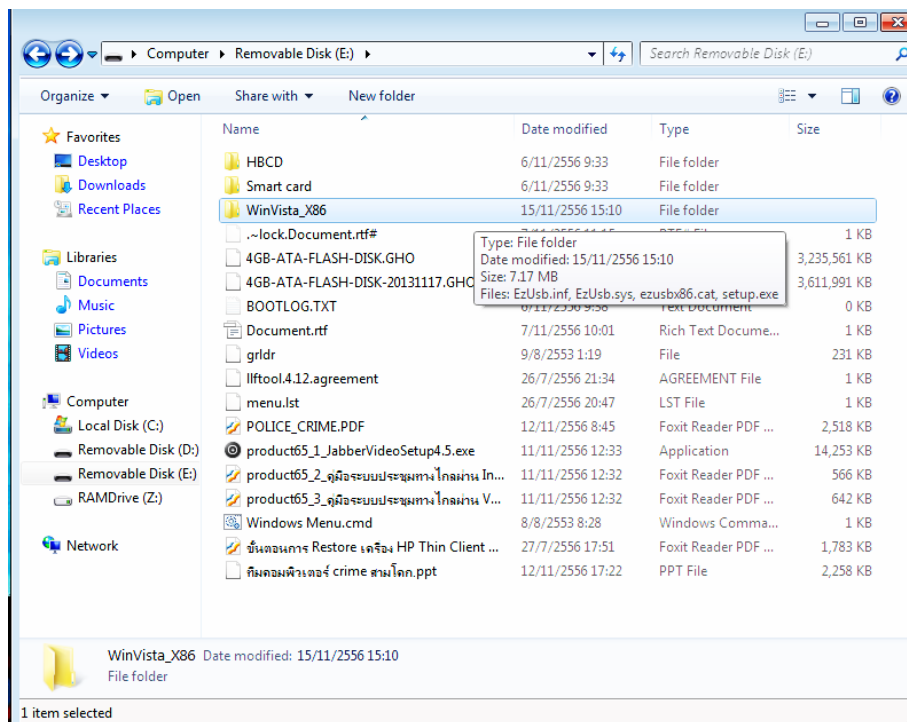

รูปที่ ๕๑ ตัวอย่างไฟล์ต่างๆใน USB ที่พร้อมใช้งาน

๓. เปิดโฟลเดอร์ที่ชื่อว่า WinVista\_x86
๔. จะพบไฟล์ดังรูป ทำการเปิดไฟล์ชื่อว่า setup.exe

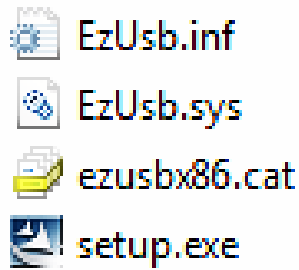

๕. จะพบหน้าต่างโปรแกรมให้เลือกภาษาในการทำงาน ให้คลิก OK

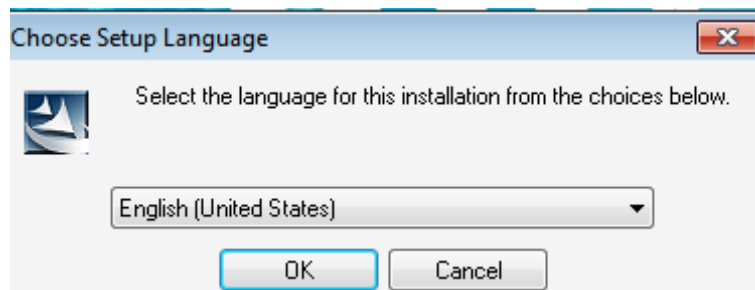

รูปที่ ๕๒ ตัวอย่าง การเลือกภาษาในโปรแกรม

๖. รอจนกว่าจะขึ้นหน้าต่างใหม่

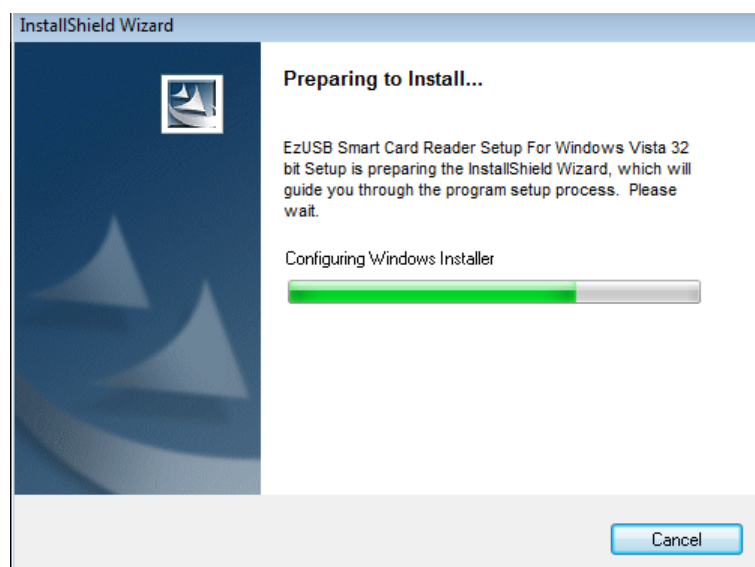

รูปที่ ๕๓ ขั้นตอนที่ ๑ ในการลงไดร์เวอร์โปรแกรม

๗. เมื่อมีหน้าต่าง EzUSB ขึ้นมาใหม่ ให้เลือก Next

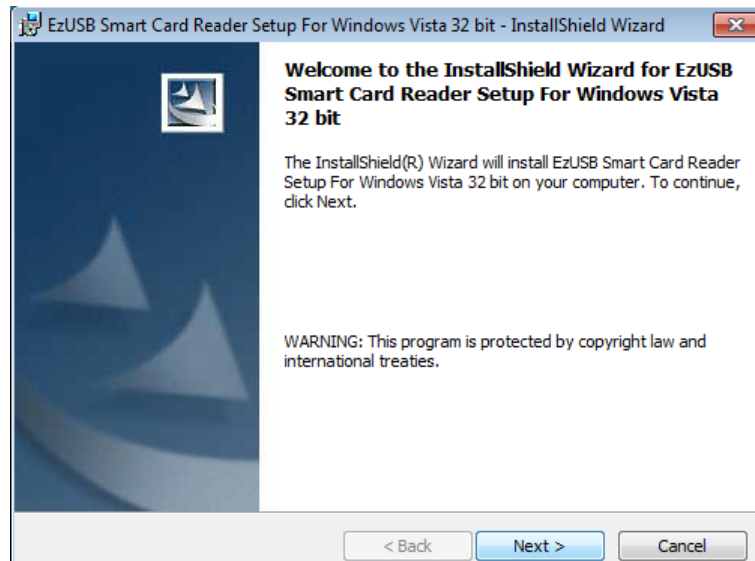

รูปที่ ๕๔ ขั้นตอนที่ ๒ ในการลงไดรเวอร์โปรแกรม

๘. เลือก Install

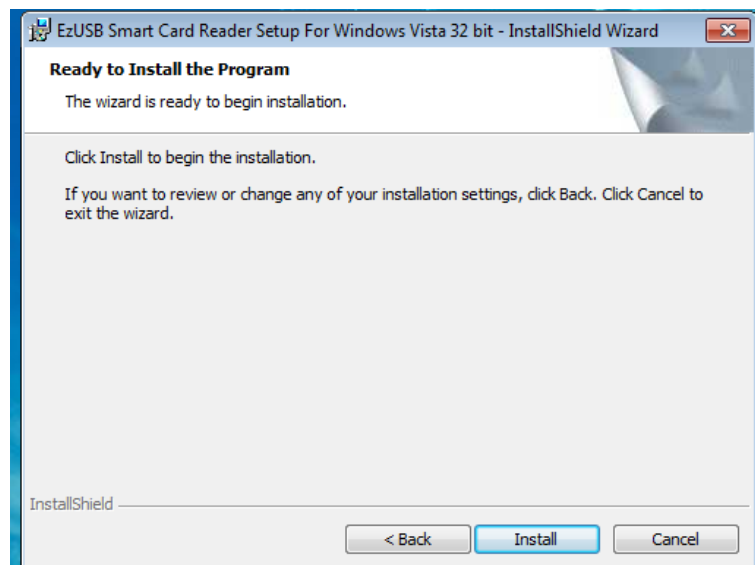

รูปที่ ๕๕ ขั้นตอนที่ ๓ ในการลงไดรเวอร์โปรแกรม

๙. เมื่อมีกล่องข้อความขึ้นดังรูป ให้เชื่อมต่อเครื่องอ่านบัตรประจำตัวประชาชน กับเครื่อง Thin Client แล้วเลือก OK

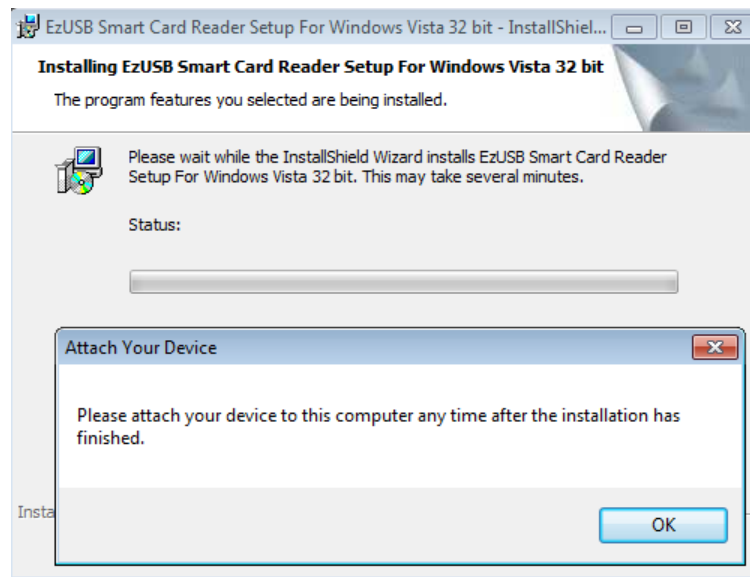

รูปที่ ๕๖ ขั้นตอนที่ ๕ ในการลงไดรเวอร์โปรแกรม

๑๐. เลือก Finish

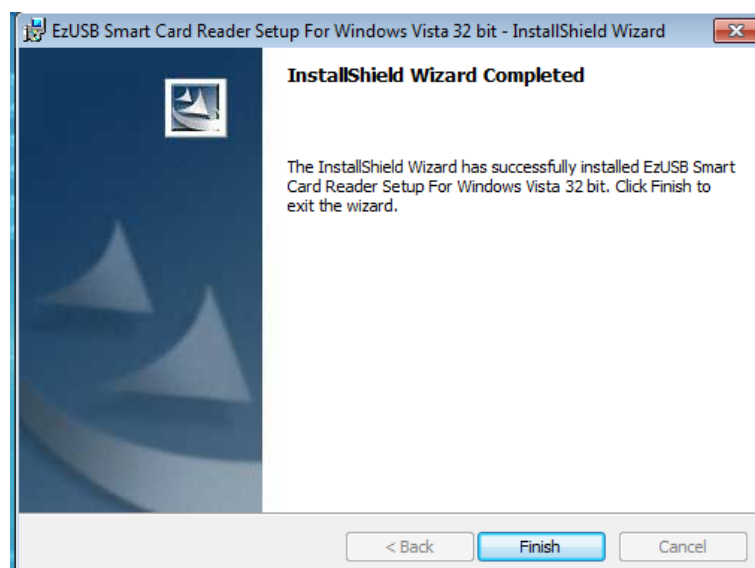

รูปที่ ๕๗ ขั้นตอนที่ ๖ ในการลงไดรเวอร์โปรแกรม

๑๑. Enable EWF โดยคลิกขวาที่รูปกุญแจ ( สีแดง ) ด้านซ้ายล่าง แล้วเลือก Enable EWF แล้วเริ่มระบบใหม่ Restart (วิธีในหน้า ๒๓ )



ในกรณีจัดซื้อเครื่องอ่านบัตรประจำตัวประชาชนเอง จะมีแผ่น CD ที่มีไดร์เวอร์มาในกล่องอยู่แล้ว หากหาไม่พบหรือทำสูญหายต้องหาโหลดจากใน Internet โดยค้นหาชื่อรุ่นนั้นๆ ซึ่งไดร์เวอร์ ที่เลือกมาควร Support Windows7 หรือ Window Vista

โดยมีขั้นตอนลงดังนี้

๑. นำไดร์เวอร์จากแผ่น CD หรือที่โหลดมาจาก Internet ใส่ Flash drive
๒. เข้าสู่โหมด Administrator บนเครื่อง Thin client ( หน้า ๒๑ )
๓. เสียบ Flash drive แล้วทำการ Setup
๔. ติดตั้งไดร์เวอร์ให้เรียบร้อย
๕. จากนั้นให้ Enable EWF โดยคลิกขวาที่รูปกุญแจด้านซ้ายล่าง แล้วเลือก Enable EWF และทำการ Restart ( หน้า ๒๓ )

# ระบบเครือข่ายสารสนเทศเบื้องต้น

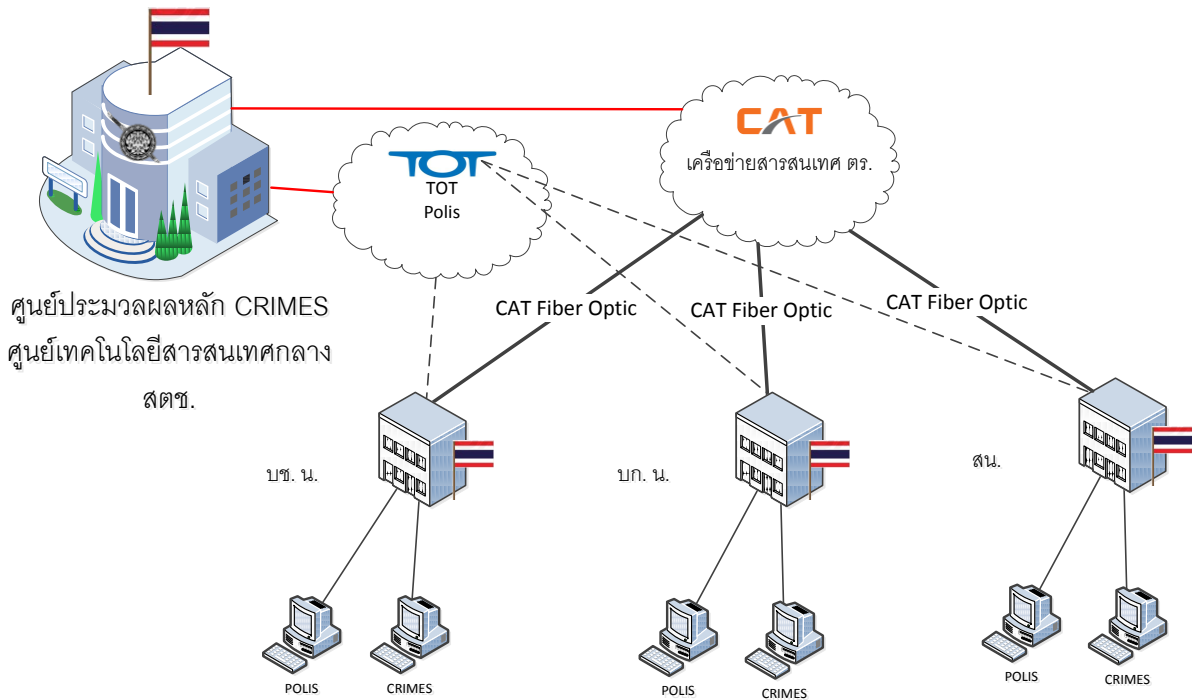

รูปที่ ๕๘ แผนภาพระบบเครือข่ายสารสนเทศ ตร.

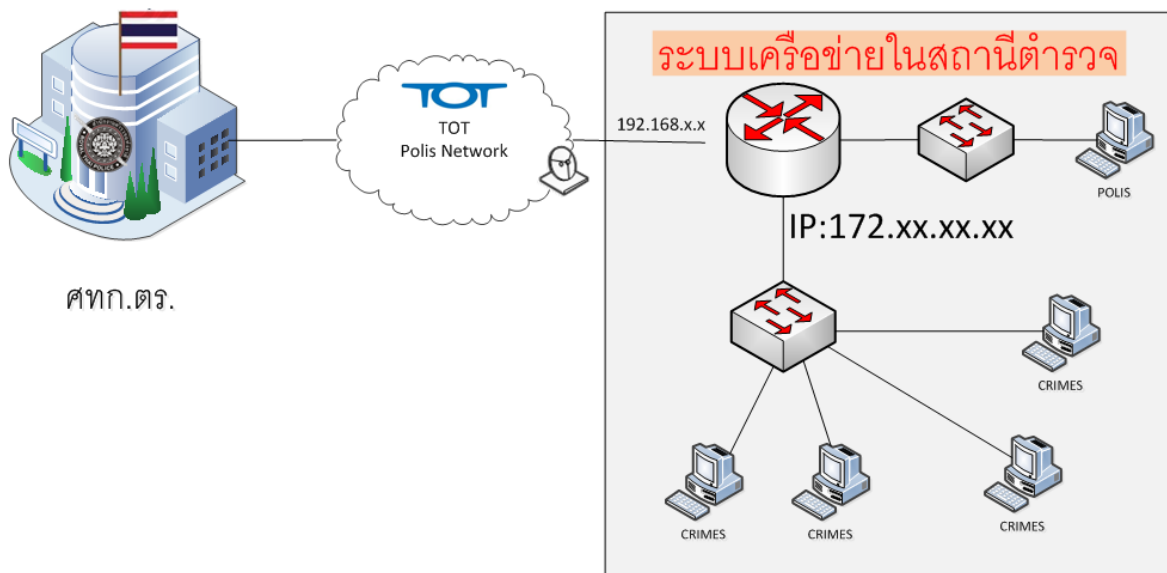

รูปที่ ๖๐ แผนภาพระบบเครือข่ายสารสนเทศ ตร.

## วิธีตรวจสอบความเร็วเครือข่าย

เปิดเว็บเบราว์เซอร์ เข้าไปที่ <http://172.17.30.190/speedtest/> คลิกที่ BEGIN TEST

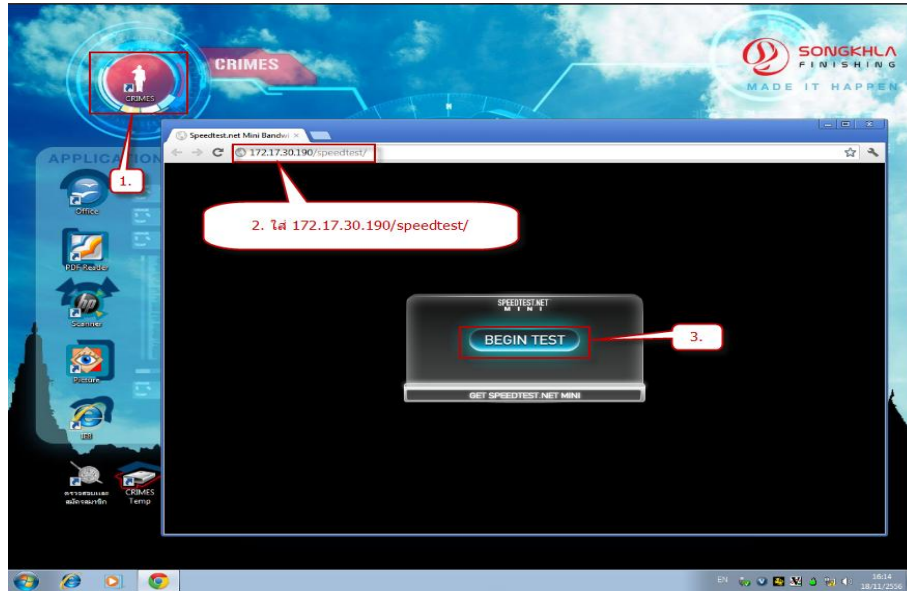

รูปที่ ๖๑ ขั้นตอนการตรวจสอบความเร็วอินเทอร์เน็ต

จะพบมาตรวัดความเร็วดังรูป รอนจนค่าความเร็วนิ่ง ผลที่ได้จะเป็นค่าความเร็ว Internet ที่วัดได้

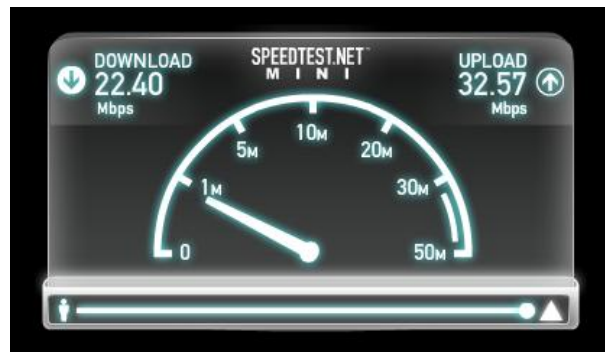

รูปที่ ๖๒ แสดงตัวอย่างความเร็วอินเทอร์เน็ต

ซึ่งค่า Download และค่า Upload ควรเกินร้อยละ ๘๐ ของความเร็วที่ได้รับ

## เบอร์โทรศัพท์ Helpdesk

ศูนย์ช่วยเหลือ Help Desk ๑๒๒๘		
ระบบเครือข่ายสารสนเทศ (VPN)		
๑๒๒๘ กค ๑ (๖๐๑)	<p>กลุ่มงานบริหารจัดการระบบเครือข่ายสารสนเทศ ศทก.</p> <ul style="list-style-type: none"> <li>- พ.ต.ท.เกียรติศักดิ์ ขาวดี</li> <li>- พ.ต.ต.หญิง กัลยา แก้วทอง</li> </ul>	<p>๐๒ ๒๐๕ ๒๒๐๙</p> <p>๐๘๑๘๒๔๐๗๐๕</p> <p>๐๘๕๐๗๓๗๘๘๐</p>
ระบบสารสนเทศสถานีตำรวจ (CRIMES)		
๑๒๒๘ กค ๒ (๖๐๔)	บริษัท สงขลา ฟินิชซิ่ง จำกัด	๐๒ ๖๑๖ ๑๘๘๘
๑๒๒๘ กค ๒ (๖๐๕)	<p>กลุ่มงานบริหารจัดการระบบฐานข้อมูล ศทก. (กำหนดสิทธิการใช้งาน)</p> <ul style="list-style-type: none"> <li>- พ.ต.ท.หญิง ปัทมาภรณ์ อุตรมาตย์</li> </ul>	๐๒ ๒๐๕ ๒๓๑๖
๑๒๒๘ กค ๒ (๖๐๖)	<p>กลุ่มงานบริหารจัดการระบบคอมพิวเตอร์ ศทก.</p> <ul style="list-style-type: none"> <li>- พ.ต.ต.หญิงเยาวลักษณ์ สุขทัศน์</li> <li>- ร.ต.อ.เกื้อกุล ศรีสุขโข</li> </ul>	<p>๐๒ ๒๐๕ ๒๓๐๔</p> <p>๐๘๙๙๒๙๐๗๕๓</p>
ระบบสารสนเทศสำนักงานตำรวจแห่งชาติ (POLIS)		
๑๒๒๘ กค ๓ (๖๐๗)	บริษัท คอนโทรล ดาต้า (ประเทศไทย) จำกัด (CDG)	๐๒ ๒๐๕ ๑๘๔๙
๑๒๒๘ กค ๓ (๖๐๘)	<p>กลุ่มงานบริหารจัดการระบบฐานข้อมูล ศทก.</p> <ul style="list-style-type: none"> <li>- ร.ต.ท.จิรัฏฐ์ธรรม จิตศิริ</li> </ul>	<p>๐๒ ๒๐๕ ๒๓๑๖</p> <p>๐๘๗๖๖๗๕๕๔๗</p>
๑๒๒๘ กค ๓ (๖๐๙)	<p>กลุ่มงานสารสนเทศภูมิศาสตร์และสื่อประสมเพื่อการบริหาร ศทก.</p> <ul style="list-style-type: none"> <li>- พ.ต.ต.หญิง อารมณีย์ พิมพ์พรม</li> <li>- ร.ต.ท.ชยวีร์ อ้นอารี</li> </ul>	<p>๐๒ ๒๐๕ ๒๗๘๙</p> <p>๐๘๑๘๔๑๓๕๘๖</p> <p>๐๘๑๘๑๑๖๙๖๐</p>
ระบบฐานข้อมูลเคลื่อนที่		
๑๒๒๘ กค ๖(๖๑๕)	<p>กลุ่มงานบริหารจัดการระบบฐานข้อมูล ศทก.</p> <ul style="list-style-type: none"> <li>- ร.ต.ท.ธนบูรณ์ กมลรัตนกุล</li> <li>- ร.ต.ท.จิรัฏฐ์ธรรม จิตศิริ</li> </ul>	<p>๐๒ ๒๐๕ ๒๓๑๖</p> <p>๐๘๖๓๒๗๕๘๓๑</p> <p>๐๘๗๖๖๗๕๕๔๗</p>

ช่องทางการติดต่อเพิ่มเติม	
เว็บไซต์ CRIMES	<a href="http://crimes.police.go.th/">http://crimes.police.go.th/</a> <a href="https://www.facebook.com/crimes.police">https://www.facebook.com/crimes.police</a> <a href="http://www.songkhlaf.com">www.songkhlaf.com</a>
อีเมล	<a href="mailto:crimes@songkhlaf.com">crimes@songkhlaf.com</a> <a href="mailto:support@songkhlaf.com">support@songkhlaf.com</a>
โทรสาร	๐๒ ๖๑๖ ๑๘๘๘
เว็บไซต์ POLIS	<a href="https://polisweb.go.th/polis">https://polisweb.go.th/polis</a>

## กำหนด HPDM สถานีตำรวจโครงการพัฒนาเทคโนโลยีสารสนเทศสถานีตำรวจระยะที่ 2

## กองบัญชาการตำรวจนครบาล

บช.	บก.	สน.	p1	p2	p3
บช.น.	บก.อก.(เขตดุสิต)	ฝอ.(งานสอบสวน)			
บช.น.	บก.น.1	สน.ชนะสงคราม	metro	metro1	chanasongkhram
บช.น.	บก.น.1	สน.ดินแดง	metro	metro1	dindaeng
บช.น.	บก.น.1	สน.ดุสิต	metro	metro1	dusit
บช.น.	บก.น.1	สน.นางเลิ้ง	metro	metro1	nangloeng
บช.น.	บก.น.1	สน.บางโพ	metro	metro1	bangpho
บช.น.	บก.น.1	สน.พญาไท	metro	metro1	phayathai
บช.น.	บก.น.1	สน.มักกะสัน	metro	metro1	makkasan
บช.น.	บก.น.1	สน.ห้วยขวาง	metro	metro1	huaikhwang
บช.น.	บก.น.1	สน.สามเสน	metro	metro1	samsen
บช.น.	บก.น.2	สน.คันนายาว	metro	metro2	khannayao
บช.น.	บก.น.2	สน.ดอนเมือง	metro	metro2	donmueang
บช.น.	บก.น.2	สน.ทุ่งสองห้อง	metro	metro2	thungsonghong
บช.น.	บก.น.2	สน.บางซื่อ	metro	metro2	bangsue
บช.น.	บก.น.2	สน.บางเขน	metro	metro2	bangkhen
บช.น.	บก.น.2	สน.ประชาชื่น	metro	metro2	prachachuen
บช.น.	บก.น.2	สน.พหลโยธิน	metro	metro2	phahonyothin
บช.น.	บก.น.2	สน.โคกคราม	metro	metro2	khokkhrum
บช.น.	บก.น.2	สน.เตาปูน	metro	metro2	taopun
บช.น.	บก.น.2	สน.สุทธิสาร	metro	metro2	sutthisan
บช.น.	บก.น.2	สน.สายไหม	metro	metro2	saimai
บช.น.	บก.น.3	สน.จรเข้	metro	metro3	chonkhenoi
บช.น.	บก.น.3	สน.คลองจั่น	metro	metro3	chalongkrung
บช.น.	บก.น.3	สน.นิมิตรใหม่	metro	metro3	nimitmai
บช.น.	บก.น.3	สน.ประชาสำราญ	metro	metro3	prachasamran
บช.น.	บก.น.3	สน.ร่มเกล้า	metro	metro3	romklao
บช.น.	บก.น.3	สน.ลาดกระบัง	metro	metro3	latkrabang
บช.น.	บก.น.3	สน.มีนบุรี	metro	metro3	minburi
บช.น.	บก.น.3	สน.ลำผักชี	metro	metro3	lamphakchi
บช.น.	บก.น.3	สน.ลำหิน	metro	metro3	lamhin
บช.น.	บก.น.3	สน.หนองจอก	metro	metro3	nongchok
บช.น.	บก.น.3	สน.สุวินทวงศ์	metro	metro3	suwinthawong

บช.น.	บก.น.	สน.	p1	p2	p3
บช.น.	บก.น.4	สน.บึงกุ่ม	metro	metro4	buengkum
บช.น.	บก.น.4	สน.บางชัน	metro	metro4	bangchan
บช.น.	บก.น.4	สน.ประเวศ	metro	metro4	prawet
บช.น.	บก.น.4	สน.โชคชัย	metro	metro4	chokchai
บช.น.	บก.น.4	สน.ลาดพร้าว	metro	metro4	latphrao
บช.น.	บก.น.4	สน.วังทองกลาง	metro	metro4	wangthonglang
บช.น.	บก.น.4	สน.หัวหมาก	metro	metro4	huamak
บช.น.	บก.น.4	สน.อุดมสุข	metro	metro4	udomsuk
บช.น.	บก.น.5	สน.ท่าเรือ	metro	metro5	tharuea
บช.น.	บก.น.5	สน.คลองตัน	metro	metro5	khlongtan
บช.น.	บก.น.5	สน.ทองหล่อ	metro	metro5	thonglo
บช.น.	บก.น.5	สน.ทุ่งมหาเมฆ	metro	metro5	thungmahamek
บช.น.	บก.น.5	สน.บางนา	metro	metro5	bangna
บช.น.	บก.น.5	สน.บางโพงพาง	metro	metro5	bangphongphang
บช.น.	บก.น.5	สน.พระโขนง	metro	metro5	phrakhanong
บช.น.	บก.น.5	สน.ลุมพินี	metro	metro5	lumphini
บช.น.	บก.น.5	สน.วัดพระยาไกร	metro	metro5	watphrayakrai
บช.น.	บก.น.6	สน.จักรวรรดิ	metro	metro6	chakkrawat
บช.น.	บก.น.6	สน.บางรัก	metro	metro6	bangrak
บช.น.	บก.น.6	สน.ปทุมวัน	metro	metro6	pathumwan
บช.น.	บก.น.6	สน.พระราชวัง	metro	metro6	phraratchawang
บช.น.	บก.น.6	สน.พลับพลาไชย1	metro	metro6	phlapplachai 1
บช.น.	บก.น.6	สน.พลับพลาไชย2	metro	metro6	phlapplachai 2
บช.น.	บก.น.6	สน.ยานนาวา	metro	metro6	yannawa
บช.น.	บก.น.6	สน.สำราญราษฎร์	metro	metro6	samranrat
บช.น.	บก.น.7	สน.ตลิ่งชัน	metro	metro7	talingchan
บช.น.	บก.น.7	สน.ท่าพระ	metro	metro7	thaphra
บช.น.	บก.น.7	สน.ธรรมศาลา	metro	metro7	thammasala
บช.น.	บก.น.7	สน.บวรมงคล	metro	metro7	bawonmongkhon
บช.น.	บก.น.7	สน.บางกอกน้อย	metro	metro7	bangkoknoi
บช.น.	บก.น.7	สน.บางกอกใหญ่	metro	metro7	bangkokyai
บช.น.	บก.น.7	สน.บางขุนนนท์	metro	metro7	bangkhunnon
บช.น.	บก.น.7	สน.บางพลัด	metro	metro7	bangphlat
บช.น.	บก.น.7	สน.บางเสาธง	metro	metro7	bangsaothong

บข.น.	บก.น.	สน.	p1	p2	p3
บข.น.	บก.น.7	สน.บางยี่ขัน	metro	metro7	bangyikhan
บข.น.	บก.น.7	สน.ศาลาแดง	metro	metro7	saladaeng
บข.น.	บก.น.8	สน.ตลาดพลู	metro	metro8	talatphlu
บข.น.	บก.น.8	สน.ทุ่งครุ	metro	metro8	thungkru
บข.น.	บก.น.8	สน.บุคคโล	metro	metro8	bukkalo
บข.น.	บก.น.8	สน.บางคอแหลม	metro	metro8	bangkholaem
บข.น.	บก.น.8	สน.บางมด	metro	metro8	bangmot
บข.น.	บก.น.8	สน.บางยี่เรือ	metro	metro8	bangyiruea
บข.น.	บก.น.8	สน.บุพผาราม	metro	metro8	buppharam
บข.น.	บก.น.8	สน.ปากคลองสาน	metro	metro8	pakklongsan
บข.น.	บก.น.8	สน.ราชบุรณะ	metro	metro8	ratburana
บข.น.	บก.น.8	สน.สมเด็จพระเจ้าพระยา	metro	metro8	somdetchaophraya
บข.น.	บก.น.8	สน.สำเหร่	metro	metro8	samre
บข.น.	บก.น.9	สน.ท่าข้าม	metro	metro9	thakham
บข.น.	บก.น.9	สน.บางขุนเทียน	metro	metro9	bangkhunthian
บข.น.	บก.น.9	สน.บางบอน	metro	metro9	bangbon
บข.น.	บก.น.9	สน.เทียนทะเล	metro	metro9	thianthale
บข.น.	บก.น.9	สน.เพชรเกษม	metro	metro9	phetkasem
บข.น.	บก.น.9	สน.สามด้า	metro	metro9	samaedam
บข.น.	บก.น.9	สน.ภาษีเจริญ	metro	metro9	phasicharoen
บข.น.	บก.น.9	สน.หนองค้างพลู	metro	metro9	nongkhangphlu
บข.น.	บก.น.9	สน.หนองแขม	metro	metro9	nongkhaem
บข.น.	บก.น.9	สน.หลักสอง	metro	metro9	laksong



## ตำราจรรยาภาค ๑

บช.	บก.	กก.	p1	p2	p3
ภ.1	ภ.จว.ชัยนาท	สภ.เมืองชัยนาท	r1	chainat	mueangchainat
ภ.1	ภ.จว.ชัยนาท	สภ.หันคา	r1	chainat	hankha
ภ.1	ภ.จว.ชัยนาท	สภ.สรรคบุรี	r1	chainat	sankhaburi
ภ.1	ภ.จว.ชัยนาท	สภ.สรรพยา	r1	chainat	sapphaya
ภ.1	ภ.จว.ชัยนาท	สภ.วัดสิงห์	r1	chainat	watsing
ภ.1	ภ.จว.ชัยนาท	สภ.มโนรมย์	r1	chainat	manorom
ภ.1	ภ.จว.ชัยนาท	สภ.หางน้ำสาคร	r1	chainat	hangnamsakhon
ภ.1	ภ.จว.ชัยนาท	สภ.หนองมะโมง	r1	chainat	nongmamong
ภ.1	ภ.จว.ชัยนาท	สภ.เนินขาม	r1	chainat	noenkham
ภ.1	ภ.จว.ชัยนาท	สภ.ห้วยงู	r1	chainat	huaingu
ภ.1	ภ.จว.ชัยนาท	สภ.หนองน้อย	r1	chainat	nongnoi
ภ.1	ภ.จว.ชัยนาท	สภ.วังน้ำขาว	r1	chainat	wangnamkhao
ภ.1	ภ.จว.ชัยนาท	สภ.เขาแก้ว	r1	chainat	khaokeo
ภ.1	ภ.จว.ชัยนาท	สภ.นางลือ	r1	chainat	nanlue
ภ.1	ภ.จว.นนทบุรี	สภ.เมืองนนทบุรี	r1	nonthaburi	mueangnonthaburi
ภ.1	ภ.จว.นนทบุรี	สภ.ปากเกร็ด	r1	nonthaburi	pakkret
ภ.1	ภ.จว.นนทบุรี	สภ.ไทรน้อย	r1	nonthaburi	sainoi
ภ.1	ภ.จว.นนทบุรี	สภ.บางใหญ่	r1	nonthaburi	bangyai
ภ.1	ภ.จว.นนทบุรี	สภ.บางบัวทอง	r1	nonthaburi	bangbuathong
ภ.1	ภ.จว.นนทบุรี	สภ.บางกรวย	r1	nonthaburi	bangkruai
ภ.1	ภ.จว.นนทบุรี	สภ.ปลายบาง	r1	nonthaburi	plaibang
ภ.1	ภ.จว.นนทบุรี	สภ.บางศรีเมือง	r1	nonthaburi	bangsimueang
ภ.1	ภ.จว.นนทบุรี	สภ.บางแม่นาง	r1	nonthaburi	bangmaenang
ภ.1	ภ.จว.นนทบุรี	สภ.คลองข่อย	r1	nonthaburi	khlongkhai
ภ.1	ภ.จว.ปทุมธานี	สภ.คลองหลวง	r1	pathumthani	khlongluang
ภ.1	ภ.จว.ปทุมธานี	สภ.ประตู่เจ้าจุฬาลงกรณ์	r1	pathumthani	pratunamchulalongkon
ภ.1	ภ.จว.ปทุมธานี	สภ.เมืองปทุมธานี	r1	pathumthani	mueangpathumthani
ภ.1	ภ.จว.ปทุมธานี	สภ.สามโคก	r1	pathumthani	samkhok
ภ.1	ภ.จว.ปทุมธานี	สภ.หนองเสือ	r1	pathumthani	nongsuea
ภ.1	ภ.จว.ปทุมธานี	สภ.ลำลูกกา	r1	pathumthani	lamlukka
ภ.1	ภ.จว.ปทุมธานี	สภ.ลาดหลุมแก้ว	r1	pathumthani	latlumkaeo
ภ.1	ภ.จว.ปทุมธานี	สภ.ธัญบุรี	r1	pathumthani	thanyaburi
ภ.1	ภ.จว.ปทุมธานี	สภ.ปากคลองรังสิต	r1	pathumthani	pakkhlongrangsit

บข.	บก.	กก.	p1	p2	p3
ภ.1	ภ.จว.ปทุมธานี	สภ.คูคต	r1	pathumthani	khukhot
ภ.1	ภ.จว.ปทุมธานี	สภ.สวนพริกไทย	r1	pathumthani	suanphrikthai
ภ.1	ภ.จว.ปทุมธานี	สภ.คูบางหลวง	r1	pathumthani	khubangluang
ภ.1	ภ.จว.ปทุมธานี	สภ.คลองสิบสอง	r1	pathumthani	khlongsipsong
ภ.1	ภ.จว.ปทุมธานี	สภ.คลองห้า	r1	pathumthani	khlongha
ภ.1	ภ.จว.พระนครศรีอยุธยา	สภ.เมืองพระนครศรีอยุธยา	r1	ayutthaya	mueangphranakhonsiyutthaya
ภ.1	ภ.จว.พระนครศรีอยุธยา	สภ.อุทัย	r1	ayutthaya	uthai
ภ.1	ภ.จว.พระนครศรีอยุธยา	สภ.วังน้อย	r1	ayutthaya	wangnoi
ภ.1	ภ.จว.พระนครศรีอยุธยา	สภ.ลาดบัวหลวง	r1	ayutthaya	latbualuang
ภ.1	ภ.จว.พระนครศรีอยุธยา	สภ.ภาชี	r1	ayutthaya	phachi
ภ.1	ภ.จว.พระนครศรีอยุธยา	สภ.เสนา	r1	ayutthaya	sena
ภ.1	ภ.จว.พระนครศรีอยุธยา	สภ.ผักไห่	r1	ayutthaya	phakhai
ภ.1	ภ.จว.พระนครศรีอยุธยา	สภ.บางไทร	r1	ayutthaya	bangsai
ภ.1	ภ.จว.พระนครศรีอยุธยา	สภ.บางปะอิน	r1	ayutthaya	bangpain
ภ.1	ภ.จว.พระนครศรีอยุธยา	สภ.บางปะหัน	r1	ayutthaya	bangpahan
ภ.1	ภ.จว.พระนครศรีอยุธยา	สภ.บางบาล	r1	ayutthaya	bangban
ภ.1	ภ.จว.พระนครศรีอยุธยา	สภ.บางซ้าย	r1	ayutthaya	bangsay
ภ.1	ภ.จว.พระนครศรีอยุธยา	สภ.นครหลวง	r1	ayutthaya	nakhonluang
ภ.1	ภ.จว.พระนครศรีอยุธยา	สภ.ท่าเรือ	r1	ayutthaya	tharuea
ภ.1	ภ.จว.พระนครศรีอยุธยา	สภ.มหาราช	r1	ayutthaya	maharat
ภ.1	ภ.จว.พระนครศรีอยุธยา	สภ.บ้านแพรก	r1	ayutthaya	banphraek
ภ.1	ภ.จว.พระนครศรีอยุธยา	สภ.โรงช้าง	r1	ayutthaya	rongchang
ภ.1	ภ.จว.พระนครศรีอยุธยา	สภ.พระอินทร์ราชา	r1	ayutthaya	phrainracha
ภ.1	ภ.จว.พระนครศรีอยุธยา	สภ.พระขาว	r1	ayutthaya	phrakhao
ภ.1	ภ.จว.พระนครศรีอยุธยา	สภ.ช้างใหญ่	r1	ayutthaya	changyai
ภ.1	ภ.จว.พระนครศรีอยุธยา	สภ.मारวิชัย	r1	ayutthaya	manwichai
ภ.1	ภ.จว.พระนครศรีอยุธยา	สภ.ระโสม	r1	ayutthaya	rasom
ภ.1	ภ.จว.พระนครศรีอยุธยา	สภ.ปากท่า	r1	ayutthaya	paktha
ภ.1	ภ.จว.พระนครศรีอยุธยา	สภ.บ้านขล้อย	r1	ayutthaya	bankhlo
ภ.1	ภ.จว.พระนครศรีอยุธยา	สภ.ท่าช้าง	r1	ayutthaya	thachang
ภ.1	ภ.จว.พระนครศรีอยุธยา	สภ.จักราช	r1	ayutthaya	chakkarat
ภ.1	ภ.จว.ลพบุรี	สภ.เมืองลพบุรี	r1	lopburi	mueanglopburi
ภ.1	ภ.จว.ลพบุรี	สภ.สระโบสถ์	r1	lopburi	sabot
ภ.1	ภ.จว.ลพบุรี	สภ.หนองม่วง	r1	lopburi	nongmuang
ภ.1	ภ.จว.ลพบุรี	สภ.ลำสนธิ	r1	lopburi	lamsonthi

บข.	บก.	กก.	p1	p2	p3
ภ.1	ภ.จว.ลพบุรี	สภ.โคกสำโรง	r1	lopburi	khoksamrong
ภ.1	ภ.จว.ลพบุรี	สภ.พัฒนานิคม	r1	lopburi	phatthananihom
ภ.1	ภ.จว.ลพบุรี	สภ.บ้านหมี่	r1	lopburi	banmi
ภ.1	ภ.จว.ลพบุรี	สภ.ท่าหลวง	r1	lopburi	thaluang
ภ.1	ภ.จว.ลพบุรี	สภ.ท่าม่วง	r1	lopburi	thawung
ภ.1	ภ.จว.ลพบุรี	สภ.ชัยบาดาล	r1	lopburi	chaibadan
ภ.1	ภ.จว.ลพบุรี	สภ.ท่าหิน	r1	lopburi	thahin
ภ.1	ภ.จว.ลพบุรี	สภ.โคกเจริญ	r1	lopburi	khokcharoen
ภ.1	ภ.จว.ลพบุรี	สภ.ม่วงค่อม	r1	lopburi	muangkhom
ภ.1	ภ.จว.ลพบุรี	สภ.เพนียด	r1	lopburi	phaniat
ภ.1	ภ.จว.ลพบุรี	สภ.โคกตูม	r1	lopburi	khoktum
ภ.1	ภ.จว.ลพบุรี	สภ.มะนาวหวาน	r1	lopburi	manaowan
ภ.1	ภ.จว.ลพบุรี	สภ.โคกสลุง	r1	lopburi	khakotlung
ภ.1	ภ.จว.ลพบุรี	สภ.บ้านเบิก	r1	lopburi	banboek
ภ.1	ภ.จว.ลพบุรี	สภ.บ้านข่อย	r1	lopburi	bankhoi
ภ.1	ภ.จว.ลพบุรี	สภ.บ้านกุ่ม	r1	lopburi	bankum
ภ.1	ภ.จว.ลพบุรี	สภ.ท่าไชหลง	r1	lopburi	tha khlong
ภ.1	ภ.จว.สมุทรปราการ	สภ.เมืองสมุทรปราการ	r1	samutprakan	mueangsamutprakan
ภ.1	ภ.จว.สมุทรปราการ	สภ.พระประแดง	r1	samutprakan	phrapradaeng
ภ.1	ภ.จว.สมุทรปราการ	สภ.บางแก้ว (บางพลีเก่า)	r1	samutprakan	bangkaeo
ภ.1	ภ.จว.สมุทรปราการ	สภ.สำโรงเหนือ	r1	samutprakan	samrongnuea
ภ.1	ภ.จว.สมุทรปราการ	สภ.บางเสาธง	r1	samutprakan	bangsaothong
ภ.1	ภ.จว.สมุทรปราการ	สภ.บางพลี (ราชาเทวะ)	r1	samutprakan	bangphli
ภ.1	ภ.จว.สมุทรปราการ	สภ.พระสมุทรเจดีย์	r1	samutprakan	phrasamutchedi
ภ.1	ภ.จว.สมุทรปราการ	สภ.บางบ่อ	r1	samutprakan	bangbo
ภ.1	ภ.จว.สมุทรปราการ	สภ.สำโรงใต้	r1	samutprakan	samrongtai
ภ.1	ภ.จว.สมุทรปราการ	สภ.บางปู	r1	samutprakan	bangpu
ภ.1	ภ.จว.สมุทรปราการ	สภ.สาขลา	r1	samutprakan	sakhla
ภ.1	ภ.จว.สมุทรปราการ	สภ.เปร็ง	r1	samutprakan	preng
ภ.1	ภ.จว.สมุทรปราการ	สภ.บางพลีน้อย	r1	samutprakan	bangphlinoi
ภ.1	ภ.จว.สมุทรปราการ	สภ.คลองด่าน	r1	samutprakan	khlongdan
ภ.1	ภ.จว.สมุทรปราการ	สภ.ท่าอากาศยานสุวรรณภูมิ	r1	samutprakan	thaakatsayansuwanphum
ภ.1	ภ.จว.สระบุรี	สภ.เมืองสระบุรี	r1	saraburi	mueangsaraburi
ภ.1	ภ.จว.สระบุรี	สภ.หนองแซง	r1	saraburi	nongsaeng
ภ.1	ภ.จว.สระบุรี	สภ.หนองแค	r1	saraburi	nongkhae

บข.	บก.	กก.	p1	p2	p3
ภ.1	ภ.จว.สระบุรี	สภ.วิหารแดง	r1	saraburi	wihandaeng
ภ.1	ภ.จว.สระบุรี	สภ.วังม่วง	r1	saraburi	wangmuang
ภ.1	ภ.จว.สระบุรี	สภ.เสาไห้	r1	saraburi	saohai
ภ.1	ภ.จว.สระบุรี	สภ.มวกเหล็ก	r1	saraburi	muaklek
ภ.1	ภ.จว.สระบุรี	สภ.เฉลิมพระเกียรติ	r1	saraburi	chaloemphrakiat
ภ.1	ภ.จว.สระบุรี	สภ.แก่งคอย	r1	saraburi	kaengkhoi
ภ.1	ภ.จว.สระบุรี	สภ.พระพุทธบาท	r1	saraburi	phraphutthabat
ภ.1	ภ.จว.สระบุรี	สภ.บ้านหมอ	r1	saraburi	banmo
ภ.1	ภ.จว.สระบุรี	สภ.หน้าพระลาน	r1	saraburi	naphralan
ภ.1	ภ.จว.สระบุรี	สภ.หนองโดน	r1	saraburi	nongdon
ภ.1	ภ.จว.สระบุรี	สภ.ดอนพุด	r1	saraburi	donphut
ภ.1	ภ.จว.สระบุรี	สภ.หินช้อน	r1	saraburi	hinson
ภ.1	ภ.จว.สิงห์บุรี	สภ.เมืองสิงห์บุรี	r1	singburi	mueangsingburi
ภ.1	ภ.จว.สิงห์บุรี	สภ.อินทร์บุรี	r1	singburi	inburi
ภ.1	ภ.จว.สิงห์บุรี	สภ.พรหมบุรี	r1	singburi	phromburi
ภ.1	ภ.จว.สิงห์บุรี	สภ.บางระจัน	r1	singburi	bangrachan
ภ.1	ภ.จว.สิงห์บุรี	สภ.ท่าช้าง	r1	singburi	thachang
ภ.1	ภ.จว.สิงห์บุรี	สภ.ค่ายบางระจัน	r1	singburi	khaibangrachan
ภ.1	ภ.จว.สิงห์บุรี	สภ.โพทะเล	r1	singburi	phothale
ภ.1	ภ.จว.อ่างทอง	สภ.เมืองอ่างทอง	r1	angthong	mueangangthong
ภ.1	ภ.จว.อ่างทอง	สภ.วิเศษชัยชาญ	r1	angthong	wisetchaichan
ภ.1	ภ.จว.อ่างทอง	สภ.แสวงหา	r1	angthong	sawaengha
ภ.1	ภ.จว.อ่างทอง	สภ.โพธิ์ทอง	r1	angthong	phothong
ภ.1	ภ.จว.อ่างทอง	สภ.ไชโย	r1	angthong	chaiyo
ภ.1	ภ.จว.อ่างทอง	สภ.ป่าโมก	r1	angthong	pamok
ภ.1	ภ.จว.อ่างทอง	สภ.สามโก้	r1	angthong	samko
ภ.1	ภ.จว.อ่างทอง	สภ.สีบัวทอง	r1	angthong	sibuathong
ภ.1	ภ.จว.อ่างทอง	สภ.ร่ำมะสัก	r1	angthong	rammasak
ภ.1	ภ.จว.อ่างทอง	สภ.เกษไชโย	r1	angthong	ketchaiyo
ภ.1	ภ.จว.อ่างทอง	สภ.บางจัก	r1	angthong	bangchak

## ตำราจรรยาภาค ๒

บช.	บก.	กก.	p1	p2	p3
ภ.2	บก.อก.(ภ.2 ชลบุรี)	ฝอ.(งานสอบสวน)			
ภ.2	ภ.จว.จันทบุรี	สภ.เมืองจันทบุรี	r2	chanthaburi	mueangchanthaburi
ภ.2	ภ.จว.จันทบุรี	สภ.แก่งหางแมว	r2	chanthaburi	kaenghangmaeo
ภ.2	ภ.จว.จันทบุรี	สภ.ขลุง	r2	chanthaburi	khlung
ภ.2	ภ.จว.จันทบุรี	สภ.ท่าใหม่	r2	chanthaburi	thamai
ภ.2	ภ.จว.จันทบุรี	สภ.นายายอาม	r2	chanthaburi	nayaiarm
ภ.2	ภ.จว.จันทบุรี	สภ.โป่งน้ำร้อน	r2	chanthaburi	pongnamron
ภ.2	ภ.จว.จันทบุรี	สภ.มะขาม	r2	chanthaburi	makham
ภ.2	ภ.จว.จันทบุรี	สภ.สอยดาว	r2	chanthaburi	soidao
ภ.2	ภ.จว.จันทบุรี	สภ.แหลมสิงห์	r2	chanthaburi	laemsing
ภ.2	ภ.จว.จันทบุรี	สภ.เขาคิชฌกูฏ	r2	chanthaburi	khaokhitchakut
ภ.2	ภ.จว.จันทบุรี	สภ.ทุ่งเบญจา	r2	chanthaburi	thungbencha
ภ.2	ภ.จว.จันทบุรี	สภ.เกาะเปริด	r2	chanthaburi	kohproet
ภ.2	ภ.จว.จันทบุรี	สภ.ตกพรหม	r2	chanthaburi	tokphrom
ภ.2	ภ.จว.จันทบุรี	สภ.บ้านแปลง	r2	chanthaburi	banplaeng
ภ.2	ภ.จว.จันทบุรี	สภ.สะตอน	r2	chanthaburi	saton
ภ.2	ภ.จว.ฉะเชิงเทรา	สภ.เมืองฉะเชิงเทรา	r2	chachoengsao	mueangchachoengsao
ภ.2	ภ.จว.ฉะเชิงเทรา	สภ.ท่าตะเกียบ	r2	chachoengsao	thatakiap
ภ.2	ภ.จว.ฉะเชิงเทรา	สภ.บางคล้า	r2	chachoengsao	bangkhla
ภ.2	ภ.จว.ฉะเชิงเทรา	สภ.บางน้ำเปรี้ยว	r2	chachoengsao	bangnampriao
ภ.2	ภ.จว.ฉะเชิงเทรา	สภ.บางปะกง	r2	chachoengsao	bangpakong
ภ.2	ภ.จว.ฉะเชิงเทรา	สภ.บ้านโพธิ์	r2	chachoengsao	banpho
ภ.2	ภ.จว.ฉะเชิงเทรา	สภ.แปลงยาว	r2	chachoengsao	plaengyao
ภ.2	ภ.จว.ฉะเชิงเทรา	สภ.พนมสารคาม	r2	chachoengsao	phanomsarakham
ภ.2	ภ.จว.ฉะเชิงเทรา	สภ.ราชสาส์น	r2	chachoengsao	ratchasan
ภ.2	ภ.จว.ฉะเชิงเทรา	สภ.สนามชัยเขต	r2	chachoengsao	sanamchaikhet
ภ.2	ภ.จว.ฉะเชิงเทรา	สภ.เขาหินซ้อน	r2	chachoengsao	khaohinson
ภ.2	ภ.จว.ฉะเชิงเทรา	สภ.คลองเขื่อน	r2	chachoengsao	khlongkhuean
ภ.2	ภ.จว.ฉะเชิงเทรา	สภ.ฉิมพลี	r2	chachoengsao	chimpli
ภ.2	ภ.จว.ฉะเชิงเทรา	สภ.แสนภูดาษ	r2	chachoengsao	saenphudat
ภ.2	ภ.จว.ฉะเชิงเทรา	สภ.วังขนาก	r2	chachoengsao	wangkhanak
ภ.2	ภ.จว.ฉะเชิงเทรา	สภ.วังคู	r2	chachoengsao	wangkhu
ภ.2	ภ.จว.ฉะเชิงเทรา	สภ.สาวชะโงก	r2	chachoengsao	saochangok

บช.	บก.	กก.	p1	p2	p3
ภ.2	ภ.จว.ฉะเชิงเทรา	สภ.หนองแขน	r2	chachoengsao	nonghaen
ภ.2	ภ.จว.ชลบุรี	สภ.เมืองชลบุรี	r2	chonburi	mueangchonburi
ภ.2	ภ.จว.ชลบุรี	สภ.พัตถยา	r2	chonburi	phatthaya
ภ.2	ภ.จว.ชลบุรี	สภ.ศรีราชา	r2	chonburi	siracha
ภ.2	ภ.จว.ชลบุรี	สภ.เกาะสีชัง	r2	chonburi	kohsichang
ภ.2	ภ.จว.ชลบุรี	สภ.บ่อทอง	r2	chonburi	bothong
ภ.2	ภ.จว.ชลบุรี	สภ.บางละมุง	r2	chonburi	banglamung
ภ.2	ภ.จว.ชลบุรี	สภ.บ้านบึง	r2	chonburi	banbueng
ภ.2	ภ.จว.ชลบุรี	สภ.พนัสนิคม	r2	chonburi	phanatnikhom
ภ.2	ภ.จว.ชลบุรี	สภ.พานทอง	r2	chonburi	phanthong
ภ.2	ภ.จว.ชลบุรี	สภ.สัตหีบ	r2	chonburi	sattahip
ภ.2	ภ.จว.ชลบุรี	สภ.แสนสุข	r2	chonburi	saensuk
ภ.2	ภ.จว.ชลบุรี	สภ.หนองใหญ่	r2	chonburi	nongyai
ภ.2	ภ.จว.ชลบุรี	สภ.แหลมฉบัง	r2	chonburi	laemchabang
ภ.2	ภ.จว.ชลบุรี	สภ.คลองกิ่ว	r2	chonburi	khlongkio
ภ.2	ภ.จว.ชลบุรี	สภ.ดอนหัวฬ่อ	r2	chonburi	donhualo
ภ.2	ภ.จว.ชลบุรี	สภ.นาจอมเทียน	r2	chonburi	nachomthian
ภ.2	ภ.จว.ชลบุรี	สภ.พลูตาหลวง	r2	chonburi	phlutaluang
ภ.2	ภ.จว.ชลบุรี	สภ.เสม็ด	r2	chonburi	samet
ภ.2	ภ.จว.ชลบุรี	สภ.หนองขาม	r2	chonburi	nongkham
ภ.2	ภ.จว.ชลบุรี	สภ.ห้วยใหญ่	r2	chonburi	huaiyai
ภ.2	ภ.จว.ชลบุรี	สภ.เกาะจันทร์	r2	chonburi	kochan
ภ.2	ภ.จว.ชลบุรี	สภ.บ่อวิน (เพิ่ม สภ.สุรศักดิ์)	r2	chonburi	bowin
ภ.2	ภ.จว.ชลบุรี	สภ.หนองปรือ (ไม่ได้จัดสรร)	r2	chonburi	nongprue
ภ.2	ภ.จว.ตราด	สภ.เมืองตราด	r2	trat	mueangtrat
ภ.2	ภ.จว.ตราด	สภ.เกาะช้าง	r2	trat	kohchang
ภ.2	ภ.จว.ตราด	สภ.เขาสมิง	r2	trat	khaosaming
ภ.2	ภ.จว.ตราด	สภ.คลองใหญ่	r2	trat	khlongyai
ภ.2	ภ.จว.ตราด	สภ.บ่อไร่	r2	trat	borai
ภ.2	ภ.จว.ตราด	สภ.แหลมงอบ	r2	trat	laemngop
ภ.2	ภ.จว.ตราด	สภ.เกาะกูด	r2	trat	kokut
ภ.2	ภ.จว.ตราด	สภ.บ้านท่าเลื่อน	r2	trat	banthaluean
ภ.2	ภ.จว.ตราด	สภ.ไม้รูด	r2	trat	mairut
ภ.2	ภ.จว.ตราด	สภ.หนองบอน	r2	trat	nongbon
ภ.2	ภ.จว.ตราด	สภ.ด่านชุมพล	r2	trat	danchumphon

บช.	บก.	กก.	p1	p2	p3
ภ.2	ภ.จว.ตราด	สภ.อ่าวซ้อ	r2	trat	aocho
ภ.2	ภ.จว.นครนายก	สภ.เมืองนครนายก	r2	nakhonnayok	mueangnakhonnayok
ภ.2	ภ.จว.นครนายก	สภ.บ้านนา	r2	nakhonnayok	banna
ภ.2	ภ.จว.นครนายก	สภ.ปากพลี	r2	nakhonnayok	pakphli
ภ.2	ภ.จว.นครนายก	สภ.องครักษ์	r2	nakhonnayok	ongkharak
ภ.2	ภ.จว.นครนายก	สภ.ดงละคร	r2	nakhonnayok	donglakhon
ภ.2	ภ.จว.นครนายก	สภ.นาหินลาด	r2	nakhonnayok	nahinlat
ภ.2	ภ.จว.ปราจีนบุรี	สภ.เมืองปราจีนบุรี	r2	prachinburi	mueangprachinburi
ภ.2	ภ.จว.ปราจีนบุรี	สภ.กบินทร์บุรี	r2	prachinburi	kabinburi
ภ.2	ภ.จว.ปราจีนบุรี	สภ.นาดี	r2	prachinburi	nadi
ภ.2	ภ.จว.ปราจีนบุรี	สภ.บ้านสร้าง	r2	prachinburi	bansang
ภ.2	ภ.จว.ปราจีนบุรี	สภ.ประจันตคาม	r2	prachinburi	prachantakham
ภ.2	ภ.จว.ปราจีนบุรี	สภ.ศรีมหาโพธิ์	r2	prachinburi	simahapho
ภ.2	ภ.จว.ปราจีนบุรี	สภ.ศรีมโหสถ	r2	prachinburi	simahosot
ภ.2	ภ.จว.ปราจีนบุรี	สภ.ระเบาะไผ่	r2	prachinburi	rabophai
ภ.2	ภ.จว.ปราจีนบุรี	สภ.วังตะเคียน	r2	prachinburi	wangtakhian
ภ.2	ภ.จว.ปราจีนบุรี	สภ.วังขอนแดง	r2	prachinburi	wangkhondaeng
ภ.2	ภ.จว.ปราจีนบุรี	สภ.สระบัว	r2	prachinburi	sabua
ภ.2	ภ.จว.ระยอง	สภ.เมืองระยอง	r2	rayong	mueangrayong
ภ.2	ภ.จว.ระยอง	สภ.แกลง	r2	rayong	klaeng
ภ.2	ภ.จว.ระยอง	สภ.นิคมพัฒนา	r2	rayong	nikhomphatthana
ภ.2	ภ.จว.ระยอง	สภ.บ้านค่าย	r2	rayong	bankhai
ภ.2	ภ.จว.ระยอง	สภ.บ้านฉาง	r2	rayong	banchang
ภ.2	ภ.จว.ระยอง	สภ.ปลวกแดง	r2	rayong	pluakdaeng
ภ.2	ภ.จว.ระยอง	สภ.เพ	r2	rayong	phe
ภ.2	ภ.จว.ระยอง	สภ.มาบตาพุด	r2	rayong	maptaphut
ภ.2	ภ.จว.ระยอง	สภ.วังจันทร์	r2	rayong	wangchan
ภ.2	ภ.จว.ระยอง	สภ.ห้วยโป่ง	r2	rayong	huaipong
ภ.2	ภ.จว.ระยอง	สภ.เขาชะเมา	r2	rayong	khaochamao
ภ.2	ภ.จว.ระยอง	สภ.บ้านกร่ำ	r2	rayong	bankram
ภ.2	ภ.จว.ระยอง	สภ.ปากน้ำประแสร์	r2	rayong	paknamprasae
ภ.2	ภ.จว.ระยอง	สภ.น้ำเป็น	r2	rayong	nampen
ภ.2	ภ.จว.ระยอง	สภ.สำนักทอง	r2	rayong	samnakhong
ภ.2	ภ.จว.ระยอง	สภ.หนองกรับ	r2	rayong	nongkrap
ภ.2	ภ.จว.สระแก้ว	สภ.เมืองสระแก้ว	r2	sakaeo	mueangsakaeo

บช.	บก.	กก.	p1	p2	p3
ภ.2	ภ.จว.สระแก้ว	สภ.เขาฉกรรจ์	r2	sakaeo	khaochakan
ภ.2	ภ.จว.สระแก้ว	สภ.คลองหาด	r2	sakaeo	khlonghat
ภ.2	ภ.จว.สระแก้ว	สภ.ตาพระยา	r2	sakaeo	taphraya
ภ.2	ภ.จว.สระแก้ว	สภ.วังน้ำเย็น	r2	sakaeo	wangnamyen
ภ.2	ภ.จว.สระแก้ว	สภ.วัฒนานคร	r2	sakaeo	watthananakhon
ภ.2	ภ.จว.สระแก้ว	สภ.อรัญประเทศ	r2	sakaeo	aranyaprathet
ภ.2	ภ.จว.สระแก้ว	สภ.คลองลึก	r2	sakaeo	khlongluek
ภ.2	ภ.จว.สระแก้ว	สภ.โคกสูง	r2	sakaeo	khoksung
ภ.2	ภ.จว.สระแก้ว	สภ.โคกอีหล่ง	r2	sakaeo	khokilong
ภ.2	ภ.จว.สระแก้ว	สภ.วังสมบูรณ์	r2	sakaeo	wangsombun
ภ.2	ภ.จว.สระแก้ว	สภ.หนองหมากฝ้าย	r2	sakaeo	nongmakfai
ภ.2	ภ.จว.สระแก้ว	สภ.เขาสิงห์โต	r2	sakaeo	khaosingto
ภ.2	ภ.จว.สระแก้ว	สภ.คลองน้ำใส	r2	sakaeo	khlongnamsai
ภ.2	ภ.จว.สระแก้ว	สภ.บ้านทับใหม่	r2	sakaeo	banthapmai
ภ.2	ภ.จว.สระแก้ว	สภ.บ้านทัพไทย	r2	sakaeo	banthaphthai



## ตำราจรรยาภาค ๓

บช.	บก.	กก.	p1	p2	p3
ภ.3	บก.อก.(ภ.3 นครราชสีมา)	ฝอ.(งานสอบสวน)			
ภ.3	ภ.จว.ชัยภูมิ	สภ.เมืองชัยภูมิ	r3	chaiyaphum	mueangchaiyaphum
ภ.3	ภ.จว.ชัยภูมิ	สภ.หนองบัวระเหว	r3	chaiyaphum	nongbuarawe
ภ.3	ภ.จว.ชัยภูมิ	สภ.หนองบัวแดง	r3	chaiyaphum	nongbuadaeng
ภ.3	ภ.จว.ชัยภูมิ	สภ.ภูเขียว	r3	chaiyaphum	phukhiao
ภ.3	ภ.จว.ชัยภูมิ	สภ.ภักดีชุมพล	r3	chaiyaphum	phakdichumphon
ภ.3	ภ.จว.ชัยภูมิ	สภ.เนินสง่า	r3	chaiyaphum	noensa-nga
ภ.3	ภ.จว.ชัยภูมิ	สภ.เทพสถิต	r3	chaiyaphum	thepsathit
ภ.3	ภ.จว.ชัยภูมิ	สภ.เกษตรสมบูรณ์	r3	chaiyaphum	kasetsombun
ภ.3	ภ.จว.ชัยภูมิ	สภ.แก้งคร้อ	r3	chaiyaphum	kaengkro
ภ.3	ภ.จว.ชัยภูมิ	สภ.บำเหน็จณรงค์	r3	chaiyaphum	bamnetnarong
ภ.3	ภ.จว.ชัยภูมิ	สภ.บ้านแท่น	r3	chaiyaphum	banthaen
ภ.3	ภ.จว.ชัยภูมิ	สภ.บ้านเขว้า	r3	chaiyaphum	bankhwao
ภ.3	ภ.จว.ชัยภูมิ	สภ.จัตุรัส	r3	chaiyaphum	chatturat
ภ.3	ภ.จว.ชัยภูมิ	สภ.คอนสาร	r3	chaiyaphum	khonsan
ภ.3	ภ.จว.ชัยภูมิ	สภ.คอนสวรรค์	r3	chaiyaphum	khonsawan
ภ.3	ภ.จว.ชัยภูมิ	สภ.ห้วยยาง	r3	chaiyaphum	huaiyang
ภ.3	ภ.จว.ชัยภูมิ	สภ.ลาดใหญ่	r3	chaiyaphum	latyai
ภ.3	ภ.จว.ชัยภูมิ	สภ.บ้านเป่า	r3	chaiyaphum	banpao
ภ.3	ภ.จว.ชัยภูมิ	สภ.บ้านเดื่อ	r3	chaiyaphum	banduea
ภ.3	ภ.จว.ชัยภูมิ	สภ.บ้านค่าย	r3	chaiyaphum	bankhai
ภ.3	ภ.จว.ชัยภูมิ	สภ.ซับใหญ่	r3	chaiyaphum	sapyai
ภ.3	ภ.จว.ชัยภูมิ	สภ.หัวทะเล	r3	chaiyaphum	huathale
ภ.3	ภ.จว.ชัยภูมิ	สภ.หนองสังข์	r3	chaiyaphum	nongsang
ภ.3	ภ.จว.ชัยภูมิ	สภ.หนองบัวโคก	r3	chaiyaphum	nongbuakhok
ภ.3	ภ.จว.ชัยภูมิ	สภ.วังตะเฒ่า	r3	chaiyaphum	wangtakhe
ภ.3	ภ.จว.ชัยภูมิ	สภ.โนนเหมา	r3	chaiyaphum	nonmao
ภ.3	ภ.จว.ชัยภูมิ	สภ.บ้านเพชร	r3	chaiyaphum	banphet
ภ.3	ภ.จว.ชัยภูมิ	สภ.บ้านแก้ง	r3	chaiyaphum	bankaeng
ภ.3	ภ.จว.ชัยภูมิ	สภ.ช่องสามหมอ	r3	chaiyaphum	chongsammo
ภ.3	ภ.จว.นครราชสีมา	สภ.เมืองนครราชสีมา	r3	nakhonratchasima	mueangnakhonratchasima
ภ.3	ภ.จว.นครราชสีมา	สภ.สูงเนิน	r3	nakhonratchasima	sungnoen
ภ.3	ภ.จว.นครราชสีมา	สภ.สีคิ้ว	r3	nakhonratchasima	sikhio

บข.	บก.	กก.	p1	p2	p3
ภ.3	ภ.จว.นครราชสีมา	สภ.ห้วยแถลง	r3	nakhonratchasima	huaithalaeng
ภ.3	ภ.จว.นครราชสีมา	สภ.หนองบุญมาก	r3	nakhonratchasima	nongbunmak
ภ.3	ภ.จว.นครราชสีมา	สภ.วังน้ำเขียว	r3	nakhonratchasima	wangnamkhiao
ภ.3	ภ.จว.นครราชสีมา	สภ.เสิงสาง	r3	nakhonratchasima	soengsang
ภ.3	ภ.จว.นครราชสีมา	สภ.โนนสูง	r3	nakhonratchasima	nonsung
ภ.3	ภ.จว.นครราชสีมา	สภ.โนนไทย	r3	nakhonratchasima	nonthai
ภ.3	ภ.จว.นครราชสีมา	สภ.โนนแดง	r3	nakhonratchasima	nondaeng
ภ.3	ภ.จว.นครราชสีมา	สภ.โชคชัย	r3	nakhonratchasima	chokchai
ภ.3	ภ.จว.นครราชสีมา	สภ.เฉลิมพระเกียรติ	r3	nakhonratchasima	chaloemphrakiat
ภ.3	ภ.จว.นครราชสีมา	สภ.แก่งสามนาง	r3	nakhonratchasima	kaengsamnang
ภ.3	ภ.จว.นครราชสีมา	สภ.พิมาย	r3	nakhonratchasima	phimai
ภ.3	ภ.จว.นครราชสีมา	สภ.ปากช่อง	r3	nakhonratchasima	pakchong
ภ.3	ภ.จว.นครราชสีมา	สภ.ปักธงชัย	r3	nakhonratchasima	pakthongchai
ภ.3	ภ.จว.นครราชสีมา	สภ.ประทาย	r3	nakhonratchasima	prathai
ภ.3	ภ.จว.นครราชสีมา	สภ.บัวใหญ่	r3	nakhonratchasima	buayai
ภ.3	ภ.จว.นครราชสีมา	สภ.บ้านเหลื่อม	r3	nakhonratchasima	banlueam
ภ.3	ภ.จว.นครราชสีมา	สภ.ด่านขุนทด	r3	nakhonratchasima	dankhunthot
ภ.3	ภ.จว.นครราชสีมา	สภ.ชุมพวง	r3	nakhonratchasima	chumphuang
ภ.3	ภ.จว.นครราชสีมา	สภ.จักราช	r3	nakhonratchasima	chakkarat
ภ.3	ภ.จว.นครราชสีมา	สภ.ครบุรี	r3	nakhonratchasima	khonburi
ภ.3	ภ.จว.นครราชสีมา	สภ.คง	r3	nakhonratchasima	khong
ภ.3	ภ.จว.นครราชสีมา	สภ.ขามสะแกแสง	r3	nakhonratchasima	khamsakaesaeng
ภ.3	ภ.จว.นครราชสีมา	สภ.ขามทะเลสอ	r3	nakhonratchasima	khamthaleso
ภ.3	ภ.จว.นครราชสีมา	สภ.โพธิ์กลาง	r3	nakhonratchasima	phoklang
ภ.3	ภ.จว.นครราชสีมา	สภ.พระทองคำ	r3	nakhonratchasima	phrathongkham
ภ.3	ภ.จว.นครราชสีมา	สภ.สีดา	r3	nakhonratchasima	sida
ภ.3	ภ.จว.นครราชสีมา	สภ.อุดมทรัพย์	r3	nakhonratchasima	udomsap
ภ.3	ภ.จว.นครราชสีมา	สภ.หมูสี	r3	nakhonratchasima	musi
ภ.3	ภ.จว.นครราชสีมา	สภ.หนองสารไธย	r3	nakhonratchasima	nongsarai
ภ.3	ภ.จว.นครราชสีมา	สภ.มะเริง	r3	nakhonratchasima	maroeng
ภ.3	ภ.จว.นครราชสีมา	สภ.จอหอ	r3	nakhonratchasima	choho
ภ.3	ภ.จว.นครราชสีมา	สภ.กลางดง	r3	nakhonratchasima	klangdong
ภ.3	ภ.จว.นครราชสีมา	สภ.ลำทะเมนชัย	r3	nakhonratchasima	lamthamenchai
ภ.3	ภ.จว.นครราชสีมา	สภ.เมืองยาง	r3	nakhonratchasima	mueangyang
ภ.3	ภ.จว.นครราชสีมา	สภ.เทพารักษ์	r3	nakhonratchasima	theparak

บข.	บก.	กก.	p1	p2	p3
ภ.3	ภ.จว.นครราชสีมา	สภ.บัวลาย	r3	nakhonratchasima	bualai
ภ.3	ภ.จว.นครราชสีมา	สภ.สีสุก	r3	nakhonratchasima	sisuk
ภ.3	ภ.จว.นครราชสีมา	สภ.หินดาด	r3	nakhonratchasima	hindat
ภ.3	ภ.จว.นครราชสีมา	สภ.หนองสรวง	r3	nakhonratchasima	nongsuang
ภ.3	ภ.จว.นครราชสีมา	สภ.เมืองพลับพลา	r3	nakhonratchasima	mueangphlapphla
ภ.3	ภ.จว.นครราชสีมา	สภ.พลสงคราม	r3	nakhonratchasima	phonsongkhram
ภ.3	ภ.จว.นครราชสีมา	สภ.พลกรัง	r3	nakhonratchasima	phonkrang
ภ.3	ภ.จว.นครราชสีมา	สภ.บ้านหันห้วยทราย	r3	nakhonratchasima	banhanhuaisai
ภ.3	ภ.จว.นครราชสีมา	สภ.บ้านหัน	r3	nakhonratchasima	banhan
ภ.3	ภ.จว.นครราชสีมา	สภ.บ้านปรางค์	r3	nakhonratchasima	banprang
ภ.3	ภ.จว.นครราชสีมา	สภ.ดอนแสนสุข	r3	nakhonratchasima	donsaensuk
ภ.3	ภ.จว.นครราชสีมา	สภ.คลองไผ่	r3	nakhonratchasima	khlongphai
ภ.3	ภ.จว.นครราชสีมา	สภ.กระซอน	r3	nakhonratchasima	krachon
ภ.3	ภ.จว.บุรีรัมย์	สภ.เมืองบุรีรัมย์	r3	buriram	mueangburiram
ภ.3	ภ.จว.บุรีรัมย์	สภ.ห้วยราช	r3	buriram	huairat
ภ.3	ภ.จว.บุรีรัมย์	สภ.หนองหงส์	r3	buriram	nonghong
ภ.3	ภ.จว.บุรีรัมย์	สภ.หนองกี่	r3	buriram	nongki
ภ.3	ภ.จว.บุรีรัมย์	สภ.สตึก	r3	buriram	satuek
ภ.3	ภ.จว.บุรีรัมย์	สภ.ลำปลายมาศ	r3	buriram	lamplaimat
ภ.3	ภ.จว.บุรีรัมย์	สภ.ละหานทราย	r3	buriram	lahansai
ภ.3	ภ.จว.บุรีรัมย์	สภ.โนนสุวรรณ	r3	buriram	nonsuwan
ภ.3	ภ.จว.บุรีรัมย์	สภ.โนนดินแดง	r3	buriram	nondindaeng
ภ.3	ภ.จว.บุรีรัมย์	สภ.เฉลิมพระเกียรติ	r3	buriram	chaloemphrakiat
ภ.3	ภ.จว.บุรีรัมย์	สภ.พุทไธสง	r3	buriram	phutthaisong
ภ.3	ภ.จว.บุรีรัมย์	สภ.พลับพลาชัย	r3	buriram	phlapphlachai
ภ.3	ภ.จว.บุรีรัมย์	สภ.ปะคำ	r3	buriram	pakham
ภ.3	ภ.จว.บุรีรัมย์	สภ.ประโคนชัย	r3	buriram	prakhonchai
ภ.3	ภ.จว.บุรีรัมย์	สภ.บ้านใหม่ไชยพจน์	r3	buriram	banmaichaiyaphot
ภ.3	ภ.จว.บุรีรัมย์	สภ.บ้านกรวด	r3	buriram	bankruat
ภ.3	ภ.จว.บุรีรัมย์	สภ.นาโพธิ์	r3	buriram	napho
ภ.3	ภ.จว.บุรีรัมย์	สภ.นางรอง	r3	buriram	nangrong
ภ.3	ภ.จว.บุรีรัมย์	สภ.ชำนิ	r3	buriram	chamni
ภ.3	ภ.จว.บุรีรัมย์	สภ.คูเมือง	r3	buriram	khumueang
ภ.3	ภ.จว.บุรีรัมย์	สภ.กระสัง	r3	buriram	krasang
ภ.3	ภ.จว.บุรีรัมย์	สภ.หินเหล็กไฟ	r3	buriram	hinlekfai

บข.	บก.	กก.	p1	p2	p3
ภ.3	ภ.จว.บุรีรัมย์	สภ.หนองสองห้อง	r3	buriram	nongsonghong
ภ.3	ภ.จว.บุรีรัมย์	สภ.ลำดวน	r3	buriram	lamduan
ภ.3	ภ.จว.บุรีรัมย์	สภ.โคกกระชาย	r3	buriram	khokkrachai
ภ.3	ภ.จว.บุรีรัมย์	สภ.ทะเมนชัย	r3	buriram	thamenchai
ภ.3	ภ.จว.บุรีรัมย์	สภ.แคนดง	r3	buriram	khaendong
ภ.3	ภ.จว.บุรีรัมย์	สภ.บ้านด่าน	r3	buriram	bandan
ภ.3	ภ.จว.บุรีรัมย์	สภ.ถาวร	r3	buriram	thawon
ภ.3	ภ.จว.บุรีรัมย์	สภ.หนองไผ่งาม	r3	buriram	nongmaingam
ภ.3	ภ.จว.บุรีรัมย์	สภ.หนองไทร	r3	buriram	nongsai
ภ.3	ภ.จว.บุรีรัมย์	สภ.โนนเจริญ	r3	buriram	noncharoen
ภ.3	ภ.จว.บุรีรัมย์	สภ.บ้านบัว	r3	buriram	banbua
ภ.3	ภ.จว.บุรีรัมย์	สภ.ชุมแสง	r3	buriram	chumsaeng
ภ.3	ภ.จว.ยโสธร	สภ.เมืองยโสธร	r3	yasothon	mueangyasothon
ภ.3	ภ.จว.ยโสธร	สภ.มหาชนะชัย	r3	yasothon	mahachanachai
ภ.3	ภ.จว.ยโสธร	สภ.เลิงนกทา	r3	yasothon	loengnoktha
ภ.3	ภ.จว.ยโสธร	สภ.ไทยเจริญ	r3	yasothon	thaicharoen
ภ.3	ภ.จว.ยโสธร	สภ.ป่าดู่	r3	yasothon	patio
ภ.3	ภ.จว.ยโสธร	สภ.ทรายมูล	r3	yasothon	saimun
ภ.3	ภ.จว.ยโสธร	สภ.คำเขื่อนแก้ว	r3	yasothon	khamkhueankao
ภ.3	ภ.จว.ยโสธร	สภ.ค้อวัง	r3	yasothon	khawang
ภ.3	ภ.จว.ยโสธร	สภ.กุดชุม	r3	yasothon	kutchum
ภ.3	ภ.จว.ยโสธร	สภ.บึงแก	r3	yasothon	buengkae
ภ.3	ภ.จว.ยโสธร	สภ.คำฝักกุด	r3	yasothon	khamphakkut
ภ.3	ภ.จว.ศรีสะเกษ	สภ.เมืองศรีสะเกษ	r3	sisaket	mueangsisaket
ภ.3	ภ.จว.ศรีสะเกษ	สภ.อุทุมพรพิสัย	r3	sisaket	uthumphonphisai
ภ.3	ภ.จว.ศรีสะเกษ	สภ.ห้วยทับทัน	r3	sisaket	huaitapthan
ภ.3	ภ.จว.ศรีสะเกษ	สภ.ศรีรัตนะ	r3	sisaket	sirattana
ภ.3	ภ.จว.ศรีสะเกษ	สภ.วังหิน	r3	sisaket	wanghin
ภ.3	ภ.จว.ศรีสะเกษ	สภ.ภูสิงห์	r3	sisaket	phusing
ภ.3	ภ.จว.ศรีสะเกษ	สภ.ราชีไศล	r3	sisaket	rasisalai
ภ.3	ภ.จว.ศรีสะเกษ	สภ.ยางชุมน้อย	r3	sisaket	yangchumnoi
ภ.3	ภ.จว.ศรีสะเกษ	สภ.เมืองจันทร์	r3	sisaket	mueangchan
ภ.3	ภ.จว.ศรีสะเกษ	สภ.ไพรบึง	r3	sisaket	phraibueng
ภ.3	ภ.จว.ศรีสะเกษ	สภ.เบญจลักษณ์	r3	sisaket	benchalak
ภ.3	ภ.จว.ศรีสะเกษ	สภ.โนนคูณ	r3	sisaket	nonkhun

บข.	บก.	กก.	p1	p2	p3
ภ.3	ภ.จว.ศรีสะเกษ	สภ.พยุห์	r3	sisaket	phayu
ภ.3	ภ.จว.ศรีสะเกษ	สภ.ปรางค์กู่	r3	sisaket	prangku
ภ.3	ภ.จว.ศรีสะเกษ	สภ.บึงบูรพ์	r3	sisaket	buengbun
ภ.3	ภ.จว.ศรีสะเกษ	สภ.น้ำเกลี้ยง	r3	sisaket	namkhang
ภ.3	ภ.จว.ศรีสะเกษ	สภ.ขุนหาญ	r3	sisaket	khunhan
ภ.3	ภ.จว.ศรีสะเกษ	สภ.ขุขันธ์	r3	sisaket	khukhan
ภ.3	ภ.จว.ศรีสะเกษ	สภ.กันทรารมย์	r3	sisaket	kanthararom
ภ.3	ภ.จว.ศรีสะเกษ	สภ.กันทรลักษณ์	r3	sisaket	kanthoralak
ภ.3	ภ.จว.ศรีสะเกษ	สภ.ศิลาลาด	r3	sisaket	silalat
ภ.3	ภ.จว.ศรีสะเกษ	สภ.ปรีอใหญ่	r3	sisaket	prueyai
ภ.3	ภ.จว.ศรีสะเกษ	สภ.บึงมะลู	r3	sisaket	buengmalu
ภ.3	ภ.จว.ศรีสะเกษ	สภ.โพธิ์ศรีสุวรรณ	r3	sisaket	phosisuwan
ภ.3	ภ.จว.ศรีสะเกษ	สภ.หนองไฮ	r3	sisaket	nonghai
ภ.3	ภ.จว.ศรีสะเกษ	สภ.ไพร	r3	sisaket	phrai
ภ.3	ภ.จว.ศรีสะเกษ	สภ.โพนเขวา	r3	sisaket	phonkhwao
ภ.3	ภ.จว.ศรีสะเกษ	สภ.บ้านโดนเอ่าว์	r3	sisaket	bandonao
ภ.3	ภ.จว.ศรีสะเกษ	สภ.ตุม	r3	sisaket	tum
ภ.3	ภ.จว.ศรีสะเกษ	สภ.จะกง	r3	sisaket	chakong
ภ.3	ภ.จว.ศรีสะเกษ	สภ.กุดเสลา	r3	sisaket	kutsalao
ภ.3	ภ.จว.ศรีสะเกษ	สภ.กันทรอม	r3	sisaket	kanthrom
ภ.3	ภ.จว.สุรินทร์	สภ.เมืองสุรินทร์	r3	surin	mueangsurin
ภ.3	ภ.จว.สุรินทร์	สภ.สำโรงทาบ	r3	surin	samrongthap
ภ.3	ภ.จว.สุรินทร์	สภ.สังขะ	r3	surin	sangkha
ภ.3	ภ.จว.สุรินทร์	สภ.ศรีขรภูมิ	r3	surin	sikhonphum
ภ.3	ภ.จว.สุรินทร์	สภ.สนม	r3	surin	sanom
ภ.3	ภ.จว.สุรินทร์	สภ.ลำดวน	r3	surin	lamduan
ภ.3	ภ.จว.สุรินทร์	สภ.รัตนบุรี	r3	surin	rattanaburi
ภ.3	ภ.จว.สุรินทร์	สภ.ปราสาท	r3	surin	prasat
ภ.3	ภ.จว.สุรินทร์	สภ.บัวเชด	r3	surin	buachet
ภ.3	ภ.จว.สุรินทร์	สภ.ท่าตูม	r3	surin	thatum
ภ.3	ภ.จว.สุรินทร์	สภ.ชุมพลบุรี	r3	surin	chumphonburi
ภ.3	ภ.จว.สุรินทร์	สภ.จอมพระ	r3	surin	chomphra
ภ.3	ภ.จว.สุรินทร์	สภ.กาบเชิง	r3	surin	kapchoeng
ภ.3	ภ.จว.สุรินทร์	สภ.เมืองที	r3	surin	mueangthi
ภ.3	ภ.จว.สุรินทร์	สภ.ทุ่งมน	r3	surin	thungmon

บข.	บก.	กก.	p1	p2	p3
ภ.3	ภ.จว.สุรินทร์	สภ.ศรีณรงค์	r3	surin	sinarong
ภ.3	ภ.จว.สุรินทร์	สภ.โนนนารายณ์	r3	surin	nonnarai
ภ.3	ภ.จว.สุรินทร์	สภ.เขวาสินรินทร์	r3	surin	khwaosinrin
ภ.3	ภ.จว.สุรินทร์	สภ.พนมดงรัก	r3	surin	phanomdongrak
ภ.3	ภ.จว.สุรินทร์	สภ.เสเดา	r3	surin	sadao
ภ.3	ภ.จว.สุรินทร์	สภ.สวาย	r3	surin	sawai
ภ.3	ภ.จว.สุรินทร์	สภ.เมืองลี้	r3	surin	mueanglueng
ภ.3	ภ.จว.สุรินทร์	สภ.เมืองบัว	r3	surin	mueangbua
ภ.3	ภ.จว.สุรินทร์	สภ.เพี้ยราม	r3	surin	phiamram
ภ.3	ภ.จว.สุรินทร์	สภ.นางมุด	r3	surin	naengmut
ภ.3	ภ.จว.สุรินทร์	สภ.เทนมีย์	r3	surin	thenmi
ภ.3	ภ.จว.สุรินทร์	สภ.โชคนาสาม	r3	surin	choknasam
ภ.3	ภ.จว.สุรินทร์	สภ.บ้านหนองจอก	r3	surin	bannongchok
ภ.3	ภ.จว.สุรินทร์	สภ.ทมอ	r3	surin	thamo
ภ.3	ภ.จว.สุรินทร์	สภ.ตากูก	r3	surin	takuk
ภ.3	ภ.จว.สุรินทร์	สภ.ดอนแรด	r3	surin	donraet
ภ.3	ภ.จว.สุรินทร์	สภ.ดม	r3	surin	dom
ภ.3	ภ.จว.สุรินทร์	สภ.กระโพ	r3	surin	krapho
ภ.3	ภ.จว.อำนาจเจริญ	สภ.เมืองอำนาจเจริญ	r3	amnattharoen	mueangamnattharoen
ภ.3	ภ.จว.อำนาจเจริญ	สภ.หัวตะพาน	r3	amnattharoen	huataphan
ภ.3	ภ.จว.อำนาจเจริญ	สภ.เสนางนิคม	r3	amnattharoen	senangnikhom
ภ.3	ภ.จว.อำนาจเจริญ	สภ.ลืออำนาจ	r3	amnattharoen	lueamnat
ภ.3	ภ.จว.อำนาจเจริญ	สภ.พนา	r3	amnattharoen	phana
ภ.3	ภ.จว.อำนาจเจริญ	สภ.ปทุมราชวงศา	r3	amnattharoen	pathumratchawongsa
ภ.3	ภ.จว.อำนาจเจริญ	สภ.ชานุมาน	r3	amnattharoen	chanuman
ภ.3	ภ.จว.อำนาจเจริญ	สภ.น้ำปลีก	r3	amnattharoen	namplik
ภ.3	ภ.จว.อำนาจเจริญ	สภ.โพนทอง	r3	amnattharoen	phonthong
ภ.3	ภ.จว.อำนาจเจริญ	สภ.บ้านถ่อนเหนือ	r3	amnattharoen	banthonnuea
ภ.3	ภ.จว.อุบลราชธานี	สภ.เมืองอุบลราชธานี	r3	ubonratchathani	mueangubonratchathani
ภ.3	ภ.จว.อุบลราชธานี	สภ.สิรินธร	r3	ubonratchathani	sirinthon
ภ.3	ภ.จว.อุบลราชธานี	สภ.สำโรง	r3	ubonratchathani	samrong
ภ.3	ภ.จว.อุบลราชธานี	สภ.ศรีเมืองใหม่	r3	ubonratchathani	simueangmai
ภ.3	ภ.จว.อุบลราชธานี	สภ.วารินชำราบ	r3	ubonratchathani	warinchamrap
ภ.3	ภ.จว.อุบลราชธานี	สภ.ม่วงสามสิบ	r3	ubonratchathani	muangsamsip
ภ.3	ภ.จว.อุบลราชธานี	สภ.โพธิ์ไทร	r3	ubonratchathani	phosai

บช.	บก.	กก.	p1	p2	p3
ภ.3	ภ.จว.อุบลราชธานี	สภ.เดชอุดม	r3	ubonratchathani	detudom
ภ.3	ภ.จว.อุบลราชธานี	สภ.เขมราฐ	r3	ubonratchathani	khemarat
ภ.3	ภ.จว.อุบลราชธานี	สภ.โขงเจียม	r3	ubonratchathani	khongchiam
ภ.3	ภ.จว.อุบลราชธานี	สภ.เขื่องใน	r3	ubonratchathani	khueangnai
ภ.3	ภ.จว.อุบลราชธานี	สภ.พิบูลมังสาหาร	r3	ubonratchathani	phibunmangsaan
ภ.3	ภ.จว.อุบลราชธานี	สภ.บุญศรี	r3	ubonratchathani	buntharik
ภ.3	ภ.จว.อุบลราชธานี	สภ.นาจะหลวย	r3	ubonratchathani	nachaluai
ภ.3	ภ.จว.อุบลราชธานี	สภ.น้ำยืน	r3	ubonratchathani	namyuen
ภ.3	ภ.จว.อุบลราชธานี	สภ.ทุ่งศรีอุดม	r3	ubonratchathani	thungsiudom
ภ.3	ภ.จว.อุบลราชธานี	สภ.ตาลชุม	r3	ubonratchathani	tansum
ภ.3	ภ.จว.อุบลราชธานี	สภ.ตระการพืชผล	r3	ubonratchathani	trakanphuetphon
ภ.3	ภ.จว.อุบลราชธานี	สภ.ดอนมดแดง	r3	ubonratchathani	donmotdaeng
ภ.3	ภ.จว.อุบลราชธานี	สภ.กุดข้าวปุ้น	r3	ubonratchathani	kutkhaopun
ภ.3	ภ.จว.อุบลราชธานี	สภ.สว่างวีระวงศ์	r3	ubonratchathani	sawangwirawong
ภ.3	ภ.จว.อุบลราชธานี	สภ.ห้วยขะยุง	r3	ubonratchathani	huaikhayung
ภ.3	ภ.จว.อุบลราชธานี	สภ.นาโพธิ์ (อ.พิบูลย์มังสาหาร)	r3	ubonratchathani	napho(ophibunmangsaan)
ภ.3	ภ.จว.อุบลราชธานี	สภ.ช่องเม็ก	r3	ubonratchathani	chongmek
ภ.3	ภ.จว.อุบลราชธานี	สภ.เหล่าเสือโก้ก	r3	ubonratchathani	laosueakok
ภ.3	ภ.จว.อุบลราชธานี	สภ.นาเยีย	r3	ubonratchathani	nayia
ภ.3	ภ.จว.อุบลราชธานี	สภ.นาตาล	r3	ubonratchathani	natan
ภ.3	ภ.จว.อุบลราชธานี	สภ.น้ำขุ่น	r3	ubonratchathani	namkhun
ภ.3	ภ.จว.อุบลราชธานี	สภ.ห้วยข่า	r3	ubonratchathani	huaikha
ภ.3	ภ.จว.อุบลราชธานี	สภ.หนามแท่ง	r3	ubonratchathani	namthaeng
ภ.3	ภ.จว.อุบลราชธานี	สภ.เขื่องใหญ่	r3	ubonratchathani	ueatyai
ภ.3	ภ.จว.อุบลราชธานี	สภ.ม่วงแตง	r3	ubonratchathani	muangthao
ภ.3	ภ.จว.อุบลราชธานี	สภ.โนนสูง	r3	ubonratchathani	nonakung
ภ.3	ภ.จว.อุบลราชธานี	สภ.โคกจาน	r3	ubonratchathani	khokchan
ภ.3	ภ.จว.อุบลราชธานี	สภ.นาโพธิ์ (อ.บุญศรี)	r3	ubonratchathani	napho(obuntharik)
ภ.3	ภ.จว.อุบลราชธานี	สภ.คันไร่	r3	ubonratchathani	khanrai

## ตำราจรรยาภาค ๔

บข.	บก.	กก.	p1	p2	p3
ภ.4	บก.อก.(ภ.4 ขอนแก่น)	ฝอ.(งานสอบสวน)			
ภ.4	ภ.จว.กาฬสินธุ์	สภ.เมืองกาฬสินธุ์	r4	kalasin	mueangkalasin
ภ.4	ภ.จว.กาฬสินธุ์	สภ.สหัสขันธ์	r4	kalasin	sahatsakhan
ภ.4	ภ.จว.กาฬสินธุ์	สภ.ห้วยเม็ก	r4	kalasin	huaimaek
ภ.4	ภ.จว.กาฬสินธุ์	สภ.ห้วยผึ้ง	r4	kalasin	huaiphueng
ภ.4	ภ.จว.กาฬสินธุ์	สภ.สมเด็จ	r4	kalasin	somdet
ภ.4	ภ.จว.กาฬสินธุ์	สภ.หนองกุงศรี	r4	kalasin	nongkungsi
ภ.4	ภ.จว.กาฬสินธุ์	สภ.ยางตลาด	r4	kalasin	yangtalat
ภ.4	ภ.จว.กาฬสินธุ์	สภ.ร่องคำ	r4	kalasin	rongkham
ภ.4	ภ.จว.กาฬสินธุ์	สภ.เขาวง	r4	kalasin	khaowong
ภ.4	ภ.จว.กาฬสินธุ์	สภ.นามน	r4	kalasin	namon
ภ.4	ภ.จว.กาฬสินธุ์	สภ.ท่าคันโท	r4	kalasin	thakhantho
ภ.4	ภ.จว.กาฬสินธุ์	สภ.คำม่วง	r4	kalasin	khammuang
ภ.4	ภ.จว.กาฬสินธุ์	สภ.กุฉินารายณ์	r4	kalasin	kuchinarai
ภ.4	ภ.จว.กาฬสินธุ์	สภ.กมลาไสย	r4	kalasin	kamalasai
ภ.4	ภ.จว.กาฬสินธุ์	สภ.สามชัย	r4	kalasin	samchai
ภ.4	ภ.จว.กาฬสินธุ์	สภ.นาคู	r4	kalasin	nakhu
ภ.4	ภ.จว.กาฬสินธุ์	สภ.ดอนจาน	r4	kalasin	donchan
ภ.4	ภ.จว.กาฬสินธุ์	สภ.ฆ้องชัย	r4	kalasin	khongchai
ภ.4	ภ.จว.กาฬสินธุ์	สภ.ลำปาว	r4	kalasin	lampao
ภ.4	ภ.จว.กาฬสินธุ์	สภ.โนนสูง	r4	kalasin	nongsung
ภ.4	ภ.จว.กาฬสินธุ์	สภ.แซงบาดาล	r4	kalasin	chaengbadan
ภ.4	ภ.จว.กาฬสินธุ์	สภ.บ้านหนองเม็ก	r4	kalasin	bannongmaek
ภ.4	ภ.จว.กาฬสินธุ์	สภ.นาแก	r4	kalasin	nakung
ภ.4	ภ.จว.ขอนแก่น	สภ.เมืองขอนแก่น	r4	khonkaen	mueangkhonkaen
ภ.4	ภ.จว.ขอนแก่น	สภ.อุบลรัตน์	r4	khonkaen	ubonrat
ภ.4	ภ.จว.ขอนแก่น	สภ.สีชมพู	r4	khonkaen	sichomphu
ภ.4	ภ.จว.ขอนแก่น	สภ.หนองสองห้อง	r4	khonkaen	nongsonghong
ภ.4	ภ.จว.ขอนแก่น	สภ.หนองเรือ	r4	khonkaen	nongruea
ภ.4	ภ.จว.ขอนแก่น	สภ.ภูเวียง	r4	khonkaen	phuwiang
ภ.4	ภ.จว.ขอนแก่น	สภ.ภูผาม่าน	r4	khonkaen	phuphaman
ภ.4	ภ.จว.ขอนแก่น	สภ.มัญจาคีรี	r4	khonkaen	manchakhiri
ภ.4	ภ.จว.ขอนแก่น	สภ.เวียงใหญ่	r4	khonkaen	waengyai



บช.	บก.	กก.	p1	p2	p3
ภ.4	ภ.จว.ขอนแก่น	สภ.เวียงน้อย	r4	khonkaen	waengnoi
ภ.4	ภ.จว.ขอนแก่น	สภ.เปือยน้อย	r4	khonkaen	pueainoi
ภ.4	ภ.จว.ขอนแก่น	สภ.เขาสวนกวาง	r4	khonkaen	khaosuankwang
ภ.4	ภ.จว.ขอนแก่น	สภ.พระยืน	r4	khonkaen	phrayuen
ภ.4	ภ.จว.ขอนแก่น	สภ.พล	r4	khonkaen	phon
ภ.4	ภ.จว.ขอนแก่น	สภ.บ้านไผ่	r4	khonkaen	banphai
ภ.4	ภ.จว.ขอนแก่น	สภ.บ้านฝาง	r4	khonkaen	banfang
ภ.4	ภ.จว.ขอนแก่น	สภ.น้ำพอง	r4	khonkaen	namphong
ภ.4	ภ.จว.ขอนแก่น	สภ.ชุมแพ	r4	khonkaen	chumphae
ภ.4	ภ.จว.ขอนแก่น	สภ.ชนบท	r4	khonkaen	chonnabot
ภ.4	ภ.จว.ขอนแก่น	สภ.กระนวน	r4	khonkaen	kranuan
ภ.4	ภ.จว.ขอนแก่น	สภ.โนนศิลา	r4	khonkaen	nonsila
ภ.4	ภ.จว.ขอนแก่น	สภ.บ้านแฮด	r4	khonkaen	banhaet
ภ.4	ภ.จว.ขอนแก่น	สภ.ชำสูง	r4	khonkaen	samsung
ภ.4	ภ.จว.ขอนแก่น	สภ.หนองนาคำ	r4	khonkaen	nongnakham
ภ.4	ภ.จว.ขอนแก่น	สภ.โคกโพธิ์ชัย	r4	khonkaen	khokphothichai
ภ.4	ภ.จว.ขอนแก่น	สภ.เวียงเก่า	r4	khonkaen	wiangkao
ภ.4	ภ.จว.นครพนม	สภ.เมืองนครพนม	r4	nakhon phanom	mueangnakhonphanom
ภ.4	ภ.จว.นครพนม	สภ.ศรีสงคราม	r4	nakhon phanom	sisongkhram
ภ.4	ภ.จว.นครพนม	สภ.เรณูนคร	r4	nakhon phanom	renunakhon
ภ.4	ภ.จว.นครพนม	สภ.โพนสวรรค์	r4	nakhon phanom	phonsawan
ภ.4	ภ.จว.นครพนม	สภ.ปลาปาก	r4	nakhon phanom	plapak
ภ.4	ภ.จว.นครพนม	สภ.บ้านแพง	r4	nakhon phanom	banphaeng
ภ.4	ภ.จว.นครพนม	สภ.นาหว้า	r4	nakhon phanom	nawa
ภ.4	ภ.จว.นครพนม	สภ.นาแก	r4	nakhon phanom	nakae
ภ.4	ภ.จว.นครพนม	สภ.นาทม	r4	nakhon phanom	nathom
ภ.4	ภ.จว.นครพนม	สภ.ธาตุพนม	r4	nakhon phanom	thatphanom
ภ.4	ภ.จว.นครพนม	สภ.ท่าอุเทน	r4	nakhon phanom	thauthen
ภ.4	ภ.จว.นครพนม	สภ.บ้านกลาง	r4	nakhon phanom	banklang
ภ.4	ภ.จว.นครพนม	สภ.หลักศิลา	r4	nakhon phanom	laksila
ภ.4	ภ.จว.นครพนม	สภ.วังยาง	r4	nakhon phanom	wangyang
ภ.4	ภ.จว.นครพนม	สภ.หนองฮี	r4	nakhon phanom	nonghi
ภ.4	ภ.จว.นครพนม	สภ.หนองบ่อ	r4	nakhon phanom	nongbo
ภ.4	ภ.จว.นครพนม	สภ.พระซอง	r4	nakhon phanom	phrasong
ภ.4	ภ.จว.นครพนม	สภ.นาโตน	r4	nakhon phanom	nadon

บช.	บก.	กก.	p1	p2	p3
ภ.4	ภ.จว.นครพนม	สภ.กุดตาไก้	r4	nakhon phanom	kuttakai
ภ.4	ภ.จว.บึงกาฬ	สภ.เมืองบึงกาฬ	r4	buengkan	mueangbuengkan
ภ.4	ภ.จว.บึงกาฬ	สภ.โซ่พิสัย	r4	buengkan	sophisai
ภ.4	ภ.จว.บึงกาฬ	สภ.เซกา	r4	buengkan	seka
ภ.4	ภ.จว.บึงกาฬ	สภ.บึงโขงหลง	r4	buengkan	buengkonglong
ภ.4	ภ.จว.บึงกาฬ	สภ.บุ่งคล้า	r4	buengkan	bungkhla
ภ.4	ภ.จว.บึงกาฬ	สภ.ปากคาด	r4	buengkan	pakkhat
ภ.4	ภ.จว.บึงกาฬ	สภ.พรเจริญ	r4	buengkan	phoncharoen
ภ.4	ภ.จว.บึงกาฬ	สภ.ศรีวิไล	r4	buengkan	siwilai
ภ.4	ภ.จว.บึงกาฬ	สภ.ดอนหญ้านาง	r4	buengkan	donyanang
ภ.4	ภ.จว.บึงกาฬ	สภ.หอค้า	r4	buengkan	hokham
ภ.4	ภ.จว.บึงกาฬ	สภ.เหล่าหลวง	r4	buengkan	laoluang
ภ.4	ภ.จว.บึงกาฬ	สภ.โสกก้าม	r4	buengkan	sokkam
ภ.4	ภ.จว.บึงกาฬ	สภ.โป่งไฮ	r4	buengkan	pongai
ภ.4	ภ.จว.มหาสารคาม	สภ.เมืองมหาสารคาม	r4	mahasarakham	mueangmahasarakham
ภ.4	ภ.จว.มหาสารคาม	สภ.วาปีปทุม	r4	mahasarakham	wapipathum
ภ.4	ภ.จว.มหาสารคาม	สภ.ยางสีสุราช	r4	mahasarakham	yangsisurat
ภ.4	ภ.จว.มหาสารคาม	สภ.เชียงยืน	r4	mahasarakham	chiangyuen
ภ.4	ภ.จว.มหาสารคาม	สภ.โกสุมพิสัย	r4	mahasarakham	kosumphisai
ภ.4	ภ.จว.มหาสารคาม	สภ.แกดำ	r4	mahasarakham	kaedam
ภ.4	ภ.จว.มหาสารคาม	สภ.พยัคฆภูมิพิสัย	r4	mahasarakham	phayakkhaphumphilai
ภ.4	ภ.จว.มหาสารคาม	สภ.บรบือ	r4	mahasarakham	borabue
ภ.4	ภ.จว.มหาสารคาม	สภ.นาเชือก	r4	mahasarakham	nachueak
ภ.4	ภ.จว.มหาสารคาม	สภ.นาดูน	r4	mahasarakham	nadun
ภ.4	ภ.จว.มหาสารคาม	สภ.กันทรวิชัย	r4	mahasarakham	kantharawichai
ภ.4	ภ.จว.มหาสารคาม	สภ.ชื่นชม	r4	mahasarakham	chuenchom
ภ.4	ภ.จว.มหาสารคาม	สภ.ดอนหว่าน	r4	mahasarakham	donwan
ภ.4	ภ.จว.มหาสารคาม	สภ.กู่ทอง	r4	mahasarakham	kuthong
ภ.4	ภ.จว.มหาสารคาม	สภ.กุดรัง	r4	mahasarakham	kutrang
ภ.4	ภ.จว.มหาสารคาม	สภ.หนองซอน	r4	mahasarakham	nongson
ภ.4	ภ.จว.มหาสารคาม	สภ.ราชบุรีเจริญ	r4	mahasarakham	ratcharoen
ภ.4	ภ.จว.มหาสารคาม	สภ.เหล่า	r4	mahasarakham	la
ภ.4	ภ.จว.มหาสารคาม	สภ.มะค่า	r4	mahasarakham	makha
ภ.4	ภ.จว.มหาสารคาม	สภ.เขาวาใหญ่	r4	mahasarakham	khwaoyai
ภ.4	ภ.จว.มหาสารคาม	สภ.ปอพาน	r4	mahasarakham	pophan

บช.	บก.	กก.	p1	p2	p3
ภ.4	ภ.จว.มหาสารคาม	สภ.นาสีนวน	r4	mahasarakham	nasinuan
ภ.4	ภ.จว.มหาสารคาม	สภ.นาข่า	r4	mahasarakham	nakha
ภ.4	ภ.จว.มหาสารคาม	สภ.ท่าตูม	r4	mahasarakham	thatum
ภ.4	ภ.จว.มหาสารคาม	สภ.กำพี้	r4	mahasarakham	kamphi
ภ.4	ภ.จว.มุกดาหาร	สภ.เมืองมุกดาหาร	r4	mukdahan	mueangmukdahan
ภ.4	ภ.จว.มุกดาหาร	สภ.หว้านใหญ่	r4	mukdahan	wanyai
ภ.4	ภ.จว.มุกดาหาร	สภ.หนองสูง	r4	mukdahan	nongsung
ภ.4	ภ.จว.มุกดาหาร	สภ.ดงหลวง	r4	mukdahan	dongluang
ภ.4	ภ.จว.มุกดาหาร	สภ.คำชะอี	r4	mukdahan	khamchai
ภ.4	ภ.จว.มุกดาหาร	สภ.ดอนตาล	r4	mukdahan	dontan
ภ.4	ภ.จว.มุกดาหาร	สภ.ผึ่งแดด	r4	mukdahan	phuengdaet
ภ.4	ภ.จว.มุกดาหาร	สภ.นิคมคำสร้อย	r4	mukdahan	nikhomkhamsoi
ภ.4	ภ.จว.มุกดาหาร	สภ.หนองสูงใต้	r4	mukdahan	nongsungtai
ภ.4	ภ.จว.มุกดาหาร	สภ.ป่าไร่	r4	mukdahan	parai
ภ.4	ภ.จว.มุกดาหาร	สภ.บ้านค้อ	r4	mukdahan	bankho
ภ.4	ภ.จว.มุกดาหาร	สภ.นาอุดม	r4	mukdahan	naudom
ภ.4	ภ.จว.มุกดาหาร	สภ.ดงเย็น	r4	mukdahan	dongyen
ภ.4	ภ.จว.มุกดาหาร	สภ.คำป่าหลาย	r4	mukdahan	khampalai
ภ.4	ภ.จว.มุกดาหาร	สภ.กกตูม	r4	mukdahan	koktum
ภ.4	ภ.จว.ร้อยเอ็ด	สภ.เมืองร้อยเอ็ด	r4	roiet	mueangroiet
ภ.4	ภ.จว.ร้อยเอ็ด	สภ.อาจสามารถ	r4	roiet	atsamat
ภ.4	ภ.จว.ร้อยเอ็ด	สภ.สุวรรณภูมิ	r4	roiet	sawannaphum
ภ.4	ภ.จว.ร้อยเอ็ด	สภ.ศรีสมเด็จ	r4	roiet	sisomdet
ภ.4	ภ.จว.ร้อยเอ็ด	สภ.หนองพอก	r4	roiet	nongphok
ภ.4	ภ.จว.ร้อยเอ็ด	สภ.เสลภูมิ	r4	roiet	selaphum
ภ.4	ภ.จว.ร้อยเอ็ด	สภ.เมยวดี	r4	roiet	moeiwadi
ภ.4	ภ.จว.ร้อยเอ็ด	สภ.เมืองสรวง	r4	roiet	mueangsuang
ภ.4	ภ.จว.ร้อยเอ็ด	สภ.โพนทอง	r4	roiet	phonthong
ภ.4	ภ.จว.ร้อยเอ็ด	สภ.โพนทราย	r4	roiet	phonsai
ภ.4	ภ.จว.ร้อยเอ็ด	สภ.โพธิ์ชัย	r4	roiet	phochai
ภ.4	ภ.จว.ร้อยเอ็ด	สภ.เกษตรวิสัย	r4	roiet	kasetwisai
ภ.4	ภ.จว.ร้อยเอ็ด	สภ.พนมไพร	r4	roiet	phanomphrai
ภ.4	ภ.จว.ร้อยเอ็ด	สภ.ปทุมรัตน์	r4	roiet	pathumrat
ภ.4	ภ.จว.ร้อยเอ็ด	สภ.ธวัชบุรี	r4	roiet	thawatchaburi
ภ.4	ภ.จว.ร้อยเอ็ด	สภ.จังหาร	r4	roiet	changan

บข.	บก.	กก.	p1	p2	p3
ภ.4	ภ.จว.ร้อยเอ็ด	สภ.จตุพัทธรพิमान	r4	roiet	chatuphaktaraphiman
ภ.4	ภ.จว.ร้อยเอ็ด	สภ.หนองม	r4	roiet	nom
ภ.4	ภ.จว.ร้อยเอ็ด	สภ.โพธิ์ทอง	r4	roiet	phothong
ภ.4	ภ.จว.ร้อยเอ็ด	สภ.โคกสว่าง	r4	roiet	khoksawang
ภ.4	ภ.จว.ร้อยเอ็ด	สภ.หนองฮี	r4	roiet	nonghi
ภ.4	ภ.จว.ร้อยเอ็ด	สภ.เชียงขวัญ	r4	roiet	chiangkhwon
ภ.4	ภ.จว.ร้อยเอ็ด	สภ.ทุ่งเขาหลวง	r4	roiet	thungkhaoluang
ภ.4	ภ.จว.ร้อยเอ็ด	สภ.หัวโทน	r4	roiet	huathon
ภ.4	ภ.จว.ร้อยเอ็ด	สภ.สว่าง	r4	roiet	sawang
ภ.4	ภ.จว.ร้อยเอ็ด	สภ.หนองแวงควง	r4	roiet	nongwaengkhuang
ภ.4	ภ.จว.ร้อยเอ็ด	สภ.ม่วงลาด	r4	roiet	muanglat
ภ.4	ภ.จว.ร้อยเอ็ด	สภ.เชียงใหม่	r4	roiet	chiangmai
ภ.4	ภ.จว.ร้อยเอ็ด	สภ.บ้านบัวขาว	r4	roiet	banbuachao
ภ.4	ภ.จว.ร้อยเอ็ด	สภ.บ้านดู่	r4	roiet	bandu
ภ.4	ภ.จว.ร้อยเอ็ด	สภ.คูใหญ่	r4	roiet	duyai
ภ.4	ภ.จว.ร้อยเอ็ด	สภ.ดงครั่งใหญ่	r4	roiet	dongkrangyai
ภ.4	ภ.จว.ร้อยเอ็ด	สภ.ขวาว	r4	roiet	khwao
ภ.4	ภ.จว.เลย	สภ.เมืองเลย	r4	loei	mueangloei
ภ.4	ภ.จว.เลย	สภ.ภูหลวง	r4	loei	phuluang
ภ.4	ภ.จว.เลย	สภ.ภูเรือ	r4	loei	phuruea
ภ.4	ภ.จว.เลย	สภ.ภูกระดึง	r4	loei	phukradueng
ภ.4	ภ.จว.เลย	สภ.วังสะพุง	r4	loei	wangsaphung
ภ.4	ภ.จว.เลย	สภ.เชียงคาน	r4	loei	chiangkhan
ภ.4	ภ.จว.เลย	สภ.ผาขาว	r4	loei	phakhao
ภ.4	ภ.จว.เลย	สภ.ปากชม	r4	loei	pakchom
ภ.4	ภ.จว.เลย	สภ.นาแห้ว	r4	loei	nahao
ภ.4	ภ.จว.เลย	สภ.นาดูน	r4	loei	naduang
ภ.4	ภ.จว.เลย	สภ.ท่าลี่	r4	loei	thali
ภ.4	ภ.จว.เลย	สภ.ด่านซ้าย	r4	loei	dansai
ภ.4	ภ.จว.เลย	สภ.นาดินดำ	r4	loei	nadindam
ภ.4	ภ.จว.เลย	สภ.หนองหิน	r4	loei	nonghin
ภ.4	ภ.จว.เลย	สภ.เอราวัณ	r4	loei	erawan
ภ.4	ภ.จว.เลย	สภ.หนองหญ้าปล้อง	r4	loei	nongyaplong
ภ.4	ภ.จว.เลย	สภ.โพนทอง	r4	loei	phonthong
ภ.4	ภ.จว.เลย	สภ.โคกงาม	r4	loei	khokngam

บข.	บก.	กก.	p1	p2	p3
ภ.4	ภ.จว.เลย	สภ.เชียงกลม	r4	loei	chiangklong
ภ.4	ภ.จว.สกลนคร	สภ.เมืองสกลนคร	r4	sakonkakhon	mueangsakonkakhon
ภ.4	ภ.จว.สกลนคร	สภ.อากาศอำนวย	r4	sakonkakhon	akathamnuai
ภ.4	ภ.จว.สกลนคร	สภ.ส่องดาว	r4	sakonkakhon	songdao
ภ.4	ภ.จว.สกลนคร	สภ.สว่างแดนดิน	r4	sakonkakhon	sawangdaendin
ภ.4	ภ.จว.สกลนคร	สภ.วาริชภูมิ	r4	sakonkakhon	waritchaphum
ภ.4	ภ.จว.สกลนคร	สภ.วานรนิวาส	r4	sakonkakhon	wanonniwat
ภ.4	ภ.จว.สกลนคร	สภ.ภูพาน	r4	sakonkakhon	phuphan
ภ.4	ภ.จว.สกลนคร	สภ.โพนนาแก้ว	r4	sakonkakhon	phonnakao
ภ.4	ภ.จว.สกลนคร	สภ.เต่างอย	r4	sakonkakhon	taongoi
ภ.4	ภ.จว.สกลนคร	สภ.เจริญศิลป์	r4	sakonkakhon	charoensin
ภ.4	ภ.จว.สกลนคร	สภ.โคกศรีสุพรรณ	r4	sakonkakhon	khoksisuphan
ภ.4	ภ.จว.สกลนคร	สภ.พังโคน	r4	sakonkakhon	phangkhan
ภ.4	ภ.จว.สกลนคร	สภ.พรรณานิคม	r4	sakonkakhon	phannanikhom
ภ.4	ภ.จว.สกลนคร	สภ.บ้านม่วง	r4	sakonkakhon	banmuang
ภ.4	ภ.จว.สกลนคร	สภ.นิคมน้ำอูน	r4	sakonkakhon	nikhomnamun
ภ.4	ภ.จว.สกลนคร	สภ.คำตากล้า	r4	sakonkakhon	khamtakla
ภ.4	ภ.จว.สกลนคร	สภ.กุสุมาลย์	r4	sakonkakhon	kusuman
ภ.4	ภ.จว.สกลนคร	สภ.กุดบาก	r4	sakonkakhon	kutbak
ภ.4	ภ.จว.สกลนคร	สภ.ศรีวิชัย	r4	sakonkakhon	siwichai
ภ.4	ภ.จว.สกลนคร	สภ.แวง	r4	sakonkakhon	waeng
ภ.4	ภ.จว.สกลนคร	สภ.ตาดโตน	r4	sakonkakhon	tat ton
ภ.4	ภ.จว.สกลนคร	สภ.ขมิ้น	r4	sakonkakhon	khamin
ภ.4	ภ.จว.สกลนคร	สภ.สว่าง	r4	sakonkakhon	khamin
ภ.4	ภ.จว.สกลนคร	สภ.สร้างค้อ	r4	sakonkakhon	sangkho
ภ.4	ภ.จว.สกลนคร	สภ.หนองสนม	r4	sakonkakhon	nongsanom
ภ.4	ภ.จว.สกลนคร	สภ.โพนแพง	r4	sakonkakhon	phonphaeng
ภ.4	ภ.จว.สกลนคร	สภ.โพนงาม	r4	sakonkakhon	phonngam
ภ.4	ภ.จว.สกลนคร	สภ.โคกสี	r4	sakonkakhon	khoksi
ภ.4	ภ.จว.สกลนคร	สภ.นาใน	r4	sakonkakhon	nanai
ภ.4	ภ.จว.สกลนคร	สภ.ดงมะไฟ	r4	sakonkakhon	dongmafai
ภ.4	ภ.จว.สกลนคร	สภ.คำบ่อ	r4	sakonkakhon	khambo
ภ.4	ภ.จว.หนองคาย	สภ.เมืองหนองคาย	r4	nongkhai	mueangnongkhai
ภ.4	ภ.จว.หนองคาย	สภ.เฝ้าไร่	r4	nongkhai	faorai
ภ.4	ภ.จว.หนองคาย	สภ.โพนพิสัย	r4	nongkhai	phon phisai

บข.	บก.	กก.	p1	p2	p3
ภ.4	ภ.จว.หนองคาย	สภ.ท่าบ่อ	r4	nongkhai	thabo
ภ.4	ภ.จว.หนองคาย	สภ.รัตนวาปี	r4	nongkhai	rattanawapi
ภ.4	ภ.จว.หนองคาย	สภ.ศรีเชียงใหม่	r4	nongkhai	sichiangmai
ภ.4	ภ.จว.หนองคาย	สภ.สระใคร	r4	nongkhai	sakhrai
ภ.4	ภ.จว.หนองคาย	สภ.สังคม	r4	nongkhai	sangkhom
ภ.4	ภ.จว.หนองคาย	สภ.เซิม	r4	nongkhai	soem
ภ.4	ภ.จว.หนองคาย	สภ.บ้านเดื่อ	r4	nongkhai	banduea
ภ.4	ภ.จว.หนองคาย	สภ.โพธิ์ตาก	r4	nongkhai	photak
ภ.4	ภ.จว.หนองคาย	สภ.เวียงคุก	r4	nongkhai	wiangkhuk
ภ.4	ภ.จว.หนองคาย	สภ.นาจิว	r4	nongkhai	nangio
ภ.4	ภ.จว.หนองคาย	สภ.เหล่าต่างคำ	r4	nongkhai	laotangkham
ภ.4	ภ.จว.หนองบัวลำภู	สภ.เมืองหนองบัวลำภู	r4	nongbualamphu	mueangnongbualamphu
ภ.4	ภ.จว.หนองบัวลำภู	สภ.สุวรรณคูหา	r4	nongbualamphu	suwannakhuha
ภ.4	ภ.จว.หนองบัวลำภู	สภ.ศิรินุญเรือง	r4	nongbualamphu	sibunrueang
ภ.4	ภ.จว.หนองบัวลำภู	สภ.โนนสัง	r4	nongbualamphu	nonsang
ภ.4	ภ.จว.หนองบัวลำภู	สภ.นาวัง	r4	nongbualamphu	nawang
ภ.4	ภ.จว.หนองบัวลำภู	สภ.นากลาง	r4	nongbualamphu	naklang
ภ.4	ภ.จว.หนองบัวลำภู	สภ.โนนเมือง	r4	nongbualamphu	nonmueang
ภ.4	ภ.จว.อุดรธานี	สภ.เมืองอุดรธานี	r4	udonthani	mueangudonthani
ภ.4	ภ.จว.อุดรธานี	สภ.ศรีธาตุ	r4	udonthani	sithat
ภ.4	ภ.จว.อุดรธานี	สภ.สร้างคอม	r4	udonthani	sangkhom
ภ.4	ภ.จว.อุดรธานี	สภ.หนองหาน	r4	udonthani	nonghan
ภ.4	ภ.จว.อุดรธานี	สภ.หนองวัวซอ	r4	udonthani	nongwuaso
ภ.4	ภ.จว.อุดรธานี	สภ.หนองแสง	r4	udonthani	nongsaeng
ภ.4	ภ.จว.อุดรธานี	สภ.วังสามหมอ	r4	udonthani	wangsammo
ภ.4	ภ.จว.อุดรธานี	สภ.เพ็ญ	r4	udonthani	phen
ภ.4	ภ.จว.อุดรธานี	สภ.โนนสะอาด	r4	udonthani	nonsaat
ภ.4	ภ.จว.อุดรธานี	สภ.ไชยวาน	r4	udonthani	chaiwan
ภ.4	ภ.จว.อุดรธานี	สภ.พิบูลย์รักษ์	r4	udonthani	phibunrak
ภ.4	ภ.จว.อุดรธานี	สภ.บ้านฝื่อ	r4	udonthani	banphue
ภ.4	ภ.จว.อุดรธานี	สภ.บ้านดุง	r4	udonthani	bandung
ภ.4	ภ.จว.อุดรธานี	สภ.นาขุง	r4	udonthani	nayung
ภ.4	ภ.จว.อุดรธานี	สภ.น้ำโสม	r4	udonthani	namsom
ภ.4	ภ.จว.อุดรธานี	สภ.ทุ่งฝน	r4	udonthani	thungfon
ภ.4	ภ.จว.อุดรธานี	สภ.กุมภวาปี	r4	udonthani	kumphawapi

บช.	บก.	กก.	p1	p2	p3
ภ.4	ภ.จว.อุดรธานี	สภ.กุดจับ	r4	udonthani	kutchap
ภ.4	ภ.จว.อุดรธานี	สภ.บ้านเทื่อม	r4	udonthani	banthueam
ภ.4	ภ.จว.อุดรธานี	สภ.ดงเย็น	r4	udonthani	dongyen
ภ.4	ภ.จว.อุดรธานี	สภ.กลางใหญ่	r4	udonthani	klangyai
ภ.4	ภ.จว.อุดรธานี	สภ.ประจักษ์ศิลปาคม	r4	udonthani	prachaksinlapakhom
ภ.4	ภ.จว.อุดรธานี	สภ.กู่แก้ว	r4	udonthani	kukaeo

## ตำราจรรยาภาค ๕

บข.	บก.	กก.	p1	p2	p3
ภ.5	บก.อก.(ภ.5 เชียงใหม่)	ฝอ.(งานสอบสวน)			
ภ.5	ภ.จว.เชียงใหม่	สภ.เมืองเชียงใหม่	r5	chiangmai	mueangchiangmai
ภ.5	ภ.จว.เชียงใหม่	สภ.ช้างเผือก	r5	chiangmai	changphueak
ภ.5	ภ.จว.เชียงใหม่	สภ.ฮอด	r5	chiangmai	hot
ภ.5	ภ.จว.เชียงใหม่	สภ.อมก๋อย	r5	chiangmai	omkoi
ภ.5	ภ.จว.เชียงใหม่	สภ.สารภี	r5	chiangmai	saraphi
ภ.5	ภ.จว.เชียงใหม่	สภ.หางดง	r5	chiangmai	hangdong
ภ.5	ภ.จว.เชียงใหม่	สภ.สันป่าตอง	r5	chiangmai	sanpatong
ภ.5	ภ.จว.เชียงใหม่	สภ.สันทราย	r5	chiangmai	sansai
ภ.5	ภ.จว.เชียงใหม่	สภ.สันกำแพง	r5	chiangmai	sankamphaeng
ภ.5	ภ.จว.เชียงใหม่	สภ.สะเมิง	r5	chiangmai	samoeng
ภ.5	ภ.จว.เชียงใหม่	สภ.เวียงแหง	r5	chiangmai	wianghaeng
ภ.5	ภ.จว.เชียงใหม่	สภ.แม่ฮาด	r5	chiangmai	maesai
ภ.5	ภ.จว.เชียงใหม่	สภ.แม่เมาะ	r5	chiangmai	maewang
ภ.5	ภ.จว.เชียงใหม่	สภ.แม่ริม	r5	chiangmai	maerim
ภ.5	ภ.จว.เชียงใหม่	สภ.แม่แตง	r5	chiangmai	maetaeng
ภ.5	ภ.จว.เชียงใหม่	สภ.แม่แจ่ม	r5	chiangmai	maechaem
ภ.5	ภ.จว.เชียงใหม่	สภ.เชียงดาว	r5	chiangmai	chiangdao
ภ.5	ภ.จว.เชียงใหม่	สภ.ไชยปราการ	r5	chiangmai	chaiprakan
ภ.5	ภ.จว.เชียงใหม่	สภ.พร้าว	r5	chiangmai	phrao
ภ.5	ภ.จว.เชียงใหม่	สภ.ฝาง	r5	chiangmai	fang
ภ.5	ภ.จว.เชียงใหม่	สภ.ดอยสะเก็ด	r5	chiangmai	doisaket
ภ.5	ภ.จว.เชียงใหม่	สภ.ดอยเต่า	r5	chiangmai	doitao
ภ.5	ภ.จว.เชียงใหม่	สภ.จอมทอง	r5	chiangmai	chomthong
ภ.5	ภ.จว.เชียงใหม่	สภ.ภูพิงค์	r5	chiangmai	phuphing
ภ.5	ภ.จว.เชียงใหม่	สภ.แม่ปิง	r5	chiangmai	maeping
ภ.5	ภ.จว.เชียงใหม่	สภ.ดอยหล่อ	r5	chiangmai	doilo
ภ.5	ภ.จว.เชียงใหม่	สภ.หนองดอง	r5	chiangmai	nongdong
ภ.5	ภ.จว.เชียงใหม่	สภ.แม่แฝก	r5	chiangmai	maefaek
ภ.5	ภ.จว.เชียงใหม่	สภ.บ่อหลวง	r5	chiangmai	boluang
ภ.5	ภ.จว.เชียงใหม่	สภ.แม่อน	r5	chiangmai	maeon
ภ.5	ภ.จว.เชียงใหม่	สภ.กัลยาณิวัฒนา	r5	chiangmai	kanlayanawatthana
ภ.5	ภ.จว.เชียงใหม่	สภ.โหล่งขอด	r5	chiangmai	longkhot
ภ.5	ภ.จว.เชียงใหม่	สภ.แม่โป่ง	r5	chiangmai	maepong



บช.	บก.	กก.	p1	p2	p3
ภ.5	ภ.จว.เชียงใหม่	สภ.แม่ตื่น	r5	chiangmai	maetuen
ภ.5	ภ.จว.เชียงใหม่	สภ.แม่กา	r5	chiangmai	maeka
ภ.5	ภ.จว.เชียงใหม่	สภ.ป่าแป๋	r5	chiangmai	papae
ภ.5	ภ.จว.เชียงใหม่	สภ.นาหวาย	r5	chiangmai	nawai
ภ.5	ภ.จว.เชียงราย	สภ.เมืองเชียงราย	r5	chiangrai	mueangchiangrai
ภ.5	ภ.จว.เชียงราย	สภ.เวียงแก่น	r5	chiangrai	wiangkaen
ภ.5	ภ.จว.เชียงราย	สภ.เวียงป่าเป้า	r5	chiangrai	wiangpapao
ภ.5	ภ.จว.เชียงราย	สภ.เวียงชัย	r5	chiangrai	wiangchai
ภ.5	ภ.จว.เชียงราย	สภ.แม่สาย	r5	chiangrai	maesai
ภ.5	ภ.จว.เชียงราย	สภ.แม่สรวย	r5	chiangrai	maesuai
ภ.5	ภ.จว.เชียงราย	สภ.แม่ลาว	r5	chiangrai	maelao
ภ.5	ภ.จว.เชียงราย	สภ.แม่ฟ้าหลวง	r5	chiangrai	maefaluang
ภ.5	ภ.จว.เชียงราย	สภ.แม่จัน	r5	chiangrai	maechan
ภ.5	ภ.จว.เชียงราย	สภ.เทิง	r5	chiangrai	thoeng
ภ.5	ภ.จว.เชียงราย	สภ.เชียงแสน	r5	chiangrai	chiangsaen
ภ.5	ภ.จว.เชียงราย	สภ.เชียงของ	r5	chiangrai	chiangkhong
ภ.5	ภ.จว.เชียงราย	สภ.พาน	r5	chiangrai	phan
ภ.5	ภ.จว.เชียงราย	สภ.พญาเม็งราย	r5	chiangrai	phayamengrai
ภ.5	ภ.จว.เชียงราย	สภ.ป่าแดด	r5	chiangrai	padaet
ภ.5	ภ.จว.เชียงราย	สภ.ขุนตาล	r5	chiangrai	khuntan
ภ.5	ภ.จว.เชียงราย	สภ.แม่เจดีย์	r5	chiangrai	maechedi
ภ.5	ภ.จว.เชียงราย	สภ.เกาะช้าง	r5	chiangrai	kohchang
ภ.5	ภ.จว.เชียงราย	สภ.เวียงเชียงรุ้ง	r5	chiangrai	wiangchiangrung
ภ.5	ภ.จว.เชียงราย	สภ.ดอยหลวง	r5	chiangrai	doiluang
ภ.5	ภ.จว.เชียงราย	สภ.แม่่อ	r5	chiangrai	maeo
ภ.5	ภ.จว.เชียงราย	สภ.แม่ยาว	r5	chiangrai	maeyao
ภ.5	ภ.จว.เชียงราย	สภ.บุญเรือง	r5	chiangrai	bunrueang
ภ.5	ภ.จว.เชียงราย	สภ.บ้านแซว	r5	chiangrai	bansaeo
ภ.5	ภ.จว.น่าน	สภ.เมืองน่าน	r5	nan	mueangnan
ภ.5	ภ.จว.น่าน	สภ.สันติสุข	r5	nan	santisuk
ภ.5	ภ.จว.น่าน	สภ.สองแคว	r5	nan	songkhwae
ภ.5	ภ.จว.น่าน	สภ.เวียงสา	r5	nan	wiangsa
ภ.5	ภ.จว.น่าน	สภ.แม่จริม	r5	nan	maecharim
ภ.5	ภ.จว.น่าน	สภ.เชียงกลาง	r5	nan	chiangklang
ภ.5	ภ.จว.น่าน	สภ.เฉลิมพระเกียรติ	r5	nan	chaloemphrakiat

บช.	บก.	กก.	p1	p2	p3
ภ.5	ภ.จว.น่าน	สภ.ปัว	r5	nan	pua
ภ.5	ภ.จว.น่าน	สภ.บ้านหลวง	r5	nan	banluang
ภ.5	ภ.จว.น่าน	สภ.บ่อเกลือ	r5	nan	bokluea
ภ.5	ภ.จว.น่าน	สภ.นาหมื่น	r5	nan	namuen
ภ.5	ภ.จว.น่าน	สภ.นาน้อย	r5	nan	nanoi
ภ.5	ภ.จว.น่าน	สภ.ทุ่งช้าง	r5	nan	thungchang
ภ.5	ภ.จว.น่าน	สภ.ท่าวังผา	r5	nan	thawangpha
ภ.5	ภ.จว.น่าน	สภ.ภูเพียง	r5	nan	phuphiang
ภ.5	ภ.จว.น่าน	สภ.เรือง	r5	nan	rueang
ภ.5	ภ.จว.น่าน	สภ.อวน	r5	nan	uan
ภ.5	ภ.จว.น่าน	สภ.น้ำมวบ	r5	nan	nammuap
ภ.5	ภ.จว.น่าน	สภ.ตาลชุม	r5	nan	tanchum
ภ.5	ภ.จว.น่าน	สภ.งอบ	r5	nan	ngop
ภ.5	ภ.จว.พะเยา	สภ.เมืองพะเยา	r5	phayao	mueangphayao
ภ.5	ภ.จว.พะเยา	สภ.แม่ใจ	r5	phayao	maechai
ภ.5	ภ.จว.พะเยา	สภ.เชียงม่วน	r5	phayao	chiangmuan
ภ.5	ภ.จว.พะเยา	สภ.เชียงคำ	r5	phayao	chiangkham
ภ.5	ภ.จว.พะเยา	สภ.ปง	r5	phayao	pong
ภ.5	ภ.จว.พะเยา	สภ.ดอกคำใต้	r5	phayao	dokkhamtai
ภ.5	ภ.จว.พะเยา	สภ.จุน	r5	phayao	chun
ภ.5	ภ.จว.พะเยา	สภ.ภูซาง	r5	phayao	phusang
ภ.5	ภ.จว.พะเยา	สภ.ภูกามยาว	r5	phayao	phukamyao
ภ.5	ภ.จว.แพร่	สภ.เมืองแพร่	r5	phrae	mueangphrae
ภ.5	ภ.จว.แพร่	สภ.สูงเม่น	r5	phrae	sungmen
ภ.5	ภ.จว.แพร่	สภ.สอง	r5	phrae	song
ภ.5	ภ.จว.แพร่	สภ.หนองม่วงไข่	r5	phrae	nongmuangkhai
ภ.5	ภ.จว.แพร่	สภ.วังชิ้น	r5	phrae	wangchin
ภ.5	ภ.จว.แพร่	สภ.ลอง	r5	phrae	long
ภ.5	ภ.จว.แพร่	สภ.ร้องกวาง	r5	phrae	rongkwang
ภ.5	ภ.จว.แพร่	สภ.เด่นชัย	r5	phrae	denchai
ภ.5	ภ.จว.แพร่	สภ.ห้วยม้า	r5	phrae	huaima
ภ.5	ภ.จว.แพร่	สภ.ห้วยไร่	r5	phrae	huairai
ภ.5	ภ.จว.แพร่	สภ.สะเอียบ	r5	phrae	saiap
ภ.5	ภ.จว.แพร่	สภ.สรอย	r5	phrae	sasoi
ภ.5	ภ.จว.แพร่	สภ.วังหงส์	r5	phrae	wanghong

บช.	บก.	กก.	p1	p2	p3
ภ.5	ภ.จว.แพร่	สภ.เวียงต้า	r5	phrae	wiangta
ภ.5	ภ.จว.แพร่	สภ.ไฟโตน	r5	phrae	phaithon
ภ.5	ภ.จว.แพร่	สภ.บ้านกวาง	r5	phrae	bankwang
ภ.5	ภ.จว.แพร่	สภ.นาพูน	r5	phrae	naphun
ภ.5	ภ.จว.แม่ฮ่องสอน	สภ.เมืองแม่ฮ่องสอน	r5	maehongson	mueangmaehongson
ภ.5	ภ.จว.แม่ฮ่องสอน	สภ.สบเมย	r5	maehongson	sop moei
ภ.5	ภ.จว.แม่ฮ่องสอน	สภ.แม่สะเรียง	r5	maehongson	maesariang
ภ.5	ภ.จว.แม่ฮ่องสอน	สภ.แม่ลาน้อย	r5	maehongson	maelanoi
ภ.5	ภ.จว.แม่ฮ่องสอน	สภ.ปาย	r5	maehongson	pai
ภ.5	ภ.จว.แม่ฮ่องสอน	สภ.ปางมะผ้า	r5	maehongson	pangmapha
ภ.5	ภ.จว.แม่ฮ่องสอน	สภ.ขุนยวม	r5	maehongson	khunyuam
ภ.5	ภ.จว.แม่ฮ่องสอน	สภ.ห้วยโป่ง	r5	maehongson	huaipong
ภ.5	ภ.จว.แม่ฮ่องสอน	สภ.หมอกจำแป่	r5	maehongson	mokchampae
ภ.5	ภ.จว.แม่ฮ่องสอน	สภ.เสาหิน	r5	maehongson	saohin
ภ.5	ภ.จว.แม่ฮ่องสอน	สภ.แม่ลาหลวง	r5	maehongson	maelaluang
ภ.5	ภ.จว.แม่ฮ่องสอน	สภ.ประตูเมือง	r5	maehongson	pratumueang
ภ.5	ภ.จว.แม่ฮ่องสอน	สภ.น้ำเพียงดิน	r5	maehongson	namphiangdin
ภ.5	ภ.จว.แม่ฮ่องสอน	สภ.ท่าตาง	r5	maehongson	thatafang
ภ.5	ภ.จว.แม่ฮ่องสอน	สภ.กongsก้อย	r5	maehongson	kongkoi
ภ.5	ภ.จว.ลำปาง	สภ.เมืองลำปาง	r5	lampang	mueanglampang
ภ.5	ภ.จว.ลำปาง	สภ.ห้างฉัตร	r5	lampang	hangchat
ภ.5	ภ.จว.ลำปาง	สภ.สบปราบ	r5	lampang	sopprap
ภ.5	ภ.จว.ลำปาง	สภ.วังเหนือ	r5	lampang	wangnuea
ภ.5	ภ.จว.ลำปาง	สภ.เสริมงาม	r5	lampang	soemngam
ภ.5	ภ.จว.ลำปาง	สภ.แม่เมาะ	r5	lampang	maemo
ภ.5	ภ.จว.ลำปาง	สภ.แม่พริก	r5	lampang	maephrik
ภ.5	ภ.จว.ลำปาง	สภ.แม่ทะ	r5	lampang	maetha
ภ.5	ภ.จว.ลำปาง	สภ.เมืองปาน	r5	lampang	mueangpan
ภ.5	ภ.จว.ลำปาง	สภ.เถิน	r5	lampang	thoen
ภ.5	ภ.จว.ลำปาง	สภ.แจ้ห่ม	r5	lampang	chaehom
ภ.5	ภ.จว.ลำปาง	สภ.เกาะคา	r5	lampang	kokha
ภ.5	ภ.จว.ลำปาง	สภ.งาว	r5	lampang	ngao
ภ.5	ภ.จว.ลำปาง	สภ.บ้านเสด็จ	r5	lampang	bansadet
ภ.5	ภ.จว.ลำปาง	สภ.ทุ่งฝาย	r5	lampang	thungfai
ภ.5	ภ.จว.ลำปาง	สภ.ร้องเคาะ	r5	lampang	rongkho

บช.	บก.	กก.	p1	p2	p3
ภ.5	ภ.จว.ลำปาง	สภ.เวียงมอก	r5	lampang	wiangmok
ภ.5	ภ.จว.ลำปาง	สภ.เมืองยาว	r5	lampang	mueangyao
ภ.5	ภ.จว.ลำปาง	สภ.แจ้ซ้อน	r5	lampang	chaeson
ภ.5	ภ.จว.ลำปาง	สภ.บ้านเอื้อม	r5	lampang	banueam
ภ.5	ภ.จว.ลำพูน	สภ.เมืองลำพูน	r5	lamphun	mueanglamphun
ภ.5	ภ.จว.ลำพูน	สภ.ลี่	r5	lamphun	li
ภ.5	ภ.จว.ลำพูน	สภ.แม่ทา	r5	lamphun	maetha
ภ.5	ภ.จว.ลำพูน	สภ.ป่าซาง	r5	lamphun	pasang
ภ.5	ภ.จว.ลำพูน	สภ.บ้านโฮ้ง	r5	lamphun	banhong
ภ.5	ภ.จว.ลำพูน	สภ.บ้านธิ	r5	lamphun	banthi
ภ.5	ภ.จว.ลำพูน	สภ.ทุ่งหัวช้าง	r5	lamphun	thunghuachang
ภ.5	ภ.จว.ลำพูน	สภ.เหมืองจี้	r5	lamphun	mueangchi
ภ.5	ภ.จว.ลำพูน	สภ.ทากาศ	r5	lamphun	thakat
ภ.5	ภ.จว.ลำพูน	สภ.เวียงหนองล่อง	r5	lamphun	wiangnonglong
ภ.5	ภ.จว.ลำพูน	สภ.ก้อ	r5	lamphun	ko

## ตำราจรรยาภาค ๖

บข.	บก.	กก.	p1	p2	p3
ภ.6	บก.อก.(ภ.6 พิษณุโลก)	ฝอ.(งานสอบสวน)			
ภ.6	ภ.จว.กำแพงเพชร	สภ.เมืองกำแพงเพชร	r6	kamphaengphet	mueangkamphaengphet
ภ.6	ภ.จว.กำแพงเพชร	สภ.ชาณุวรลักษบุรี	r6	kamphaengphet	khanuworalaksaburi
ภ.6	ภ.จว.กำแพงเพชร	สภ.คลองขลุง	r6	kamphaengphet	khlongklung
ภ.6	ภ.จว.กำแพงเพชร	สภ.คลองลาน	r6	kamphaengphet	khlonglan
ภ.6	ภ.จว.กำแพงเพชร	สภ.ทรายทองวัฒนา	r6	kamphaengphet	saithongwatthana
ภ.6	ภ.จว.กำแพงเพชร	สภ.ไตรงาม	r6	kamphaengphet	saingam
ภ.6	ภ.จว.กำแพงเพชร	สภ.ปางศิลาทอง	r6	kamphaengphet	pangsilathong
ภ.6	ภ.จว.กำแพงเพชร	สภ.พรานกระต่าย	r6	kamphaengphet	phrankratai
ภ.6	ภ.จว.กำแพงเพชร	สภ.ลานกระบือ	r6	kamphaengphet	lankrabue
ภ.6	ภ.จว.กำแพงเพชร	สภ.โกสัมพินคร	r6	kamphaengphet	kosamphinakhon
ภ.6	ภ.จว.กำแพงเพชร	สภ.คลองพิไกร	r6	kamphaengphet	khlongphikrai
ภ.6	ภ.จว.กำแพงเพชร	สภ.ทรงธรรม	r6	kamphaengphet	songtham
ภ.6	ภ.จว.กำแพงเพชร	สภ.บึงสามัคคี	r6	kamphaengphet	buengsamakkhi
ภ.6	ภ.จว.กำแพงเพชร	สภ.ปางมะค่า	r6	kamphaengphet	pangmakha
ภ.6	ภ.จว.ตาก	สภ.เมืองตาก	r6	tak	mueangtak
ภ.6	ภ.จว.ตาก	สภ.ท่าสองยาง	r6	tak	thasongyang
ภ.6	ภ.จว.ตาก	สภ.บ้านตาก	r6	tak	bantak
ภ.6	ภ.จว.ตาก	สภ.พบพระ	r6	tak	phoppbra
ภ.6	ภ.จว.ตาก	สภ.แม่ระมาด	r6	tak	maeramat
ภ.6	ภ.จว.ตาก	สภ.แม่สอด	r6	tak	maesot
ภ.6	ภ.จว.ตาก	สภ.วังเจ้า	r6	tak	wangchao
ภ.6	ภ.จว.ตาก	สภ.สามเงา	r6	tak	samngao
ภ.6	ภ.จว.ตาก	สภ.อุ้มผาง	r6	tak	umphang
ภ.6	ภ.จว.ตาก	สภ.พะวอ	r6	tak	phawo
ภ.6	ภ.จว.ตาก	สภ.แม่ท้อ	r6	tak	maetho
ภ.6	ภ.จว.ตาก	สภ.แม่เมย	r6	tak	maemoei
ภ.6	ภ.จว.ตาก	สภ.แม่สลิต	r6	tak	maesalit
ภ.6	ภ.จว.ตาก	สภ.ยกบัตร	r6	tak	yokbat
ภ.6	ภ.จว.ตาก	สภ.วังประจวบ	r6	tak	wangprachop
ภ.6	ภ.จว.ตาก	สภ.หนองบัวเหนือ	r6	tak	nongbuanuea
ภ.6	ภ.จว.นครสวรรค์	สภ.เมืองนครสวรรค์	r6	nakhonsawan	mueangnakhonsawan
ภ.6	ภ.จว.นครสวรรค์	สภ.เก้าเหลียว	r6	nakhonsawan	kaoliao
ภ.6	ภ.จว.นครสวรรค์	สภ.โกรกพระ	r6	nakhonsawan	krokphra

บช.	บก.	กก.	p1	p2	p3
ภ.6	ภ.จว.นครสวรรค์	สภ.ชุมแสง	r6	nakhonsawan	chumsaeng
ภ.6	ภ.จว.นครสวรรค์	สภ.ตากฟ้า	r6	nakhonsawan	takfa
ภ.6	ภ.จว.นครสวรรค์	สภ.ตากถ้ำ	r6	nakhonsawan	takhli
ภ.6	ภ.จว.นครสวรรค์	สภ.ท่าตะโก	r6	nakhonsawan	thatako
ภ.6	ภ.จว.นครสวรรค์	สภ.บรรพตพิสัย	r6	nakhonsawan	banphotphisai
ภ.6	ภ.จว.นครสวรรค์	สภ.พยุหะคีรี	r6	nakhonsawan	phayuhakhiri
ภ.6	ภ.จว.นครสวรรค์	สภ.ไพศาลี	r6	nakhonsawan	phaisali
ภ.6	ภ.จว.นครสวรรค์	สภ.แม่วงก์	r6	nakhonsawan	maewong
ภ.6	ภ.จว.นครสวรรค์	สภ.ลาดยาว	r6	nakhonsawan	latyao
ภ.6	ภ.จว.นครสวรรค์	สภ.หนองบัว	r6	nakhonsawan	nongbua
ภ.6	ภ.จว.นครสวรรค์	สภ.จีนเสนา	r6	nakhonsawan	chansen
ภ.6	ภ.จว.นครสวรรค์	สภ.ชุมตาบง	r6	nakhonsawan	chumtabong
ภ.6	ภ.จว.นครสวรรค์	สภ.นิคมเขาบ่อแก้ว	r6	nakhonsawan	nikhomkhaobokaeo
ภ.6	ภ.จว.นครสวรรค์	สภ.ปากน้ำโพ	r6	nakhonsawan	paknampho
ภ.6	ภ.จว.นครสวรรค์	สภ.แม่เปิน	r6	nakhonsawan	maepoen
ภ.6	ภ.จว.นครสวรรค์	สภ.แม่เลย์	r6	nakhonsawan	maele
ภ.6	ภ.จว.นครสวรรค์	สภ.หนองปลิง	r6	nakhonsawan	nongpling
ภ.6	ภ.จว.นครสวรรค์	สภ.ตะคร้อ	r6	nakhonsawan	takhro
ภ.6	ภ.จว.นครสวรรค์	สภ.บางปะมง	r6	nakhonsawan	bangpramung
ภ.6	ภ.จว.นครสวรรค์	สภ.หนองกรด	r6	nakhonsawan	nongkrot
ภ.6	ภ.จว.พิจิตร	สภ.เมืองพิจิตร	r6	phichit	mueangphichit
ภ.6	ภ.จว.พิจิตร	สภ.ตะพานหิน	r6	phichit	taphanhin
ภ.6	ภ.จว.พิจิตร	สภ.ทับคล้อ	r6	phichit	thap khlo
ภ.6	ภ.จว.พิจิตร	สภ.บางมูลนาก	r6	phichit	bangmunnak
ภ.6	ภ.จว.พิจิตร	สภ.โพทะเล	r6	phichit	phothale
ภ.6	ภ.จว.พิจิตร	สภ.โพธิ์ประทับช้าง	r6	phichit	phoprathapchang
ภ.6	ภ.จว.พิจิตร	สภ.วชิรบารมี	r6	phichit	wachirabarami
ภ.6	ภ.จว.พิจิตร	สภ.วังทรายพูน	r6	phichit	wangsaiphun
ภ.6	ภ.จว.พิจิตร	สภ.สามง่าม	r6	phichit	samngam
ภ.6	ภ.จว.พิจิตร	สภ.ดงเจริญ	r6	phichit	dongcharoen
ภ.6	ภ.จว.พิจิตร	สภ.บึงนาราง	r6	phichit	buengnarang
ภ.6	ภ.จว.พิจิตร	สภ.สากเหล็ก	r6	phichit	saklek
ภ.6	ภ.จว.พิจิตร	สภ.ดงป่าคำ	r6	phichit	dongpakham
ภ.6	ภ.จว.พิจิตร	สภ.บางลาย	r6	phichit	banglai
ภ.6	ภ.จว.พิจิตร	สภ.ย่านยาว	r6	phichit	yanyao

บช.	บก.	กก.	p1	p2	p3
ภ.6	ภ.จว.พิจิตร	สภ.วังหว่า	r6	phichit	wangwa
ภ.6	ภ.จว.พิจิตร	สภ.หนองโสน	r6	phichit	nongsano
ภ.6	ภ.จว.พิษณุโลก	สภ.เมืองพิษณุโลก	r6	phitsanulok	mueangphitsanulok
ภ.6	ภ.จว.พิษณุโลก	สภ.ชาติตระการ	r6	phitsanulok	chattrakan
ภ.6	ภ.จว.พิษณุโลก	สภ.นครไทย	r6	phitsanulok	nakhonthai
ภ.6	ภ.จว.พิษณุโลก	สภ.เนินมะปราง	r6	phitsanulok	noenmaprang
ภ.6	ภ.จว.พิษณุโลก	สภ.บางกระทุ่ม	r6	phitsanulok	bangkrathum
ภ.6	ภ.จว.พิษณุโลก	สภ.บางระกำ	r6	phitsanulok	bangrakam
ภ.6	ภ.จว.พิษณุโลก	สภ.พรหมพิราม	r6	phitsanulok	phromphiram
ภ.6	ภ.จว.พิษณุโลก	สภ.วังทอง	r6	phitsanulok	wangthong
ภ.6	ภ.จว.พิษณุโลก	สภ.วัดโบสถ์	r6	phitsanulok	watbot
ภ.6	ภ.จว.พิษณุโลก	สภ.แก่งโสภา	r6	phitsanulok	kaengsopha
ภ.6	ภ.จว.พิษณุโลก	สภ.วังน้ำคู้	r6	phitsanulok	wangnamkhu
ภ.6	ภ.จว.พิษณุโลก	สภ.ชุมแสงสงคราม	r6	phitsanulok	chumsaengsongkhram
ภ.6	ภ.จว.พิษณุโลก	สภ.ดงประคำ	r6	phitsanulok	dongprakham
ภ.6	ภ.จว.พิษณุโลก	สภ.ไทรย้อย	r6	phitsanulok	saiyoi
ภ.6	ภ.จว.พิษณุโลก	สภ.นครชุม	r6	phitsanulok	nakhonchum
ภ.6	ภ.จว.พิษณุโลก	สภ.นิคมสร้างตนเอง	r6	phitsanulok	nikhomsangtoneng
ภ.6	ภ.จว.พิษณุโลก	สภ.เนินกุ่ม	r6	phitsanulok	noenkum
ภ.6	ภ.จว.พิษณุโลก	สภ.บ้านแยง	r6	phitsanulok	banyaeng
ภ.6	ภ.จว.เพชรบูรณ์	สภ.เมืองเพชรบูรณ์	r6	phetchabun	mueangphetchabun
ภ.6	ภ.จว.เพชรบูรณ์	สภ.เขาค้อ	r6	phetchabun	khaokho
ภ.6	ภ.จว.เพชรบูรณ์	สภ.ชนแดน	r6	phetchabun	chondaen
ภ.6	ภ.จว.เพชรบูรณ์	สภ.น้ำหนาว	r6	phetchabun	namnao
ภ.6	ภ.จว.เพชรบูรณ์	สภ.บึงสามพัน	r6	phetchabun	buengsamphan
ภ.6	ภ.จว.เพชรบูรณ์	สภ.วังโป่ง	r6	phetchabun	wangpong
ภ.6	ภ.จว.เพชรบูรณ์	สภ.วิเชียรบุรี	r6	phetchabun	wichianburi
ภ.6	ภ.จว.เพชรบูรณ์	สภ.ศรีเทพ	r6	phetchabun	sithep
ภ.6	ภ.จว.เพชรบูรณ์	สภ.หนองไผ่	r6	phetchabun	nongphai
ภ.6	ภ.จว.เพชรบูรณ์	สภ.หล่มเก่า	r6	phetchabun	lomkao
ภ.6	ภ.จว.เพชรบูรณ์	สภ.หล่มสัก	r6	phetchabun	lomsak
ภ.6	ภ.จว.เพชรบูรณ์	สภ.ดงขุย	r6	phetchabun	dongkhui
ภ.6	ภ.จว.เพชรบูรณ์	สภ.ท่าพล	r6	phetchabun	thaphon
ภ.6	ภ.จว.เพชรบูรณ์	สภ.นาเฉลียง	r6	phetchabun	nachaliang
ภ.6	ภ.จว.เพชรบูรณ์	สภ.พทุบาย	r6	phetchabun	phutoei

บช.	บก.	กก.	p1	p2	p3
ภ.6	ภ.จว.เพชรบูรณ์	สภ.บ้านกลาง	r6	phetchabun	banklang
ภ.6	ภ.จว.เพชรบูรณ์	สภ.บ้านโคก	r6	phetchabun	bankhok
ภ.6	ภ.จว.เพชรบูรณ์	สภ.บ้านดิ้ว	r6	phetchabun	bantio
ภ.6	ภ.จว.สุโขทัย	สภ.เมืองสุโขทัย	r6	sukhothai	mueangsukhothai
ภ.6	ภ.จว.สุโขทัย	สภ.กงไกรลาศ	r6	sukhothai	kongkraitat
ภ.6	ภ.จว.สุโขทัย	สภ.คีรีมาศ	r6	sukhothai	khirimat
ภ.6	ภ.จว.สุโขทัย	สภ.ทุ่งเสลี่ยม	r6	sukhothai	thungsaliam
ภ.6	ภ.จว.สุโขทัย	สภ.บ้านด่านลานหอย	r6	sukhothai	bandanlanhoi
ภ.6	ภ.จว.สุโขทัย	สภ.ศรีนคร	r6	sukhothai	sinakhon
ภ.6	ภ.จว.สุโขทัย	สภ.ศรีสัชชาลัย	r6	sukhothai	sisatchanalai
ภ.6	ภ.จว.สุโขทัย	สภ.ศรีสำโรง	r6	sukhothai	sisamrong
ภ.6	ภ.จว.สุโขทัย	สภ.สวรรคโลก	r6	sukhothai	sawankhalok
ภ.6	ภ.จว.สุโขทัย	สภ.บ้านไร่	r6	sukhothai	banrai
ภ.6	ภ.จว.สุโขทัย	สภ.บ้านสวน	r6	sukhothai	bansuan
ภ.6	ภ.จว.สุโขทัย	สภ.เมืองเก่า	r6	sukhothai	mueangkao
ภ.6	ภ.จว.สุโขทัย	สภ.ท่าฉนวน	r6	sukhothai	thachanuan
ภ.6	ภ.จว.สุโขทัย	สภ.บ้านแก่ง	r6	sukhothai	bankaeng
ภ.6	ภ.จว.สุโขทัย	สภ.เมืองบั้งขลัง	r6	sukhothai	mueangbangkhlung
ภ.6	ภ.จว.อุตรดิตถ์	สภ.เมืองอุตรดิตถ์	r6	uttaradit	mueanguttaradit
ภ.6	ภ.จว.อุตรดิตถ์	สภ.ตรอน	r6	uttaradit	tron
ภ.6	ภ.จว.อุตรดิตถ์	สภ.ทองแสนขัน	r6	uttaradit	thongsaeankhan
ภ.6	ภ.จว.อุตรดิตถ์	สภ.ท่าปลา	r6	uttaradit	thapla
ภ.6	ภ.จว.อุตรดิตถ์	สภ.น้ำปาด	r6	uttaradit	nampat
ภ.6	ภ.จว.อุตรดิตถ์	สภ.บ้านโคก	r6	uttaradit	bankhok
ภ.6	ภ.จว.อุตรดิตถ์	สภ.พิชัย	r6	uttaradit	phichai
ภ.6	ภ.จว.อุตรดิตถ์	สภ.ฟากท่า	r6	uttaradit	faktha
ภ.6	ภ.จว.อุตรดิตถ์	สภ.ลับแล	r6	uttaradit	laplae
ภ.6	ภ.จว.อุตรดิตถ์	สภ.ด่านแม่คำมัน	r6	uttaradit	danmaekhamman
ภ.6	ภ.จว.อุตรดิตถ์	สภ.วังกะพี้	r6	uttaradit	wangkaphi
ภ.6	ภ.จว.อุตรดิตถ์	สภ.เด่นเหล็ก	r6	uttaradit	denlek
ภ.6	ภ.จว.อุตรดิตถ์	สภ.นาอิน	r6	uttaradit	nain
ภ.6	ภ.จว.อุตรดิตถ์	สภ.น้ำหมัน	r6	uttaradit	nammun
ภ.6	ภ.จว.อุตรดิตถ์	สภ.พญาแมน	r6	uttaradit	phayamaen
ภ.6	ภ.จว.อุทัยธานี	สภ.เมืองอุทัยธานี	r6	uthaithani	mueanguthaithani
ภ.6	ภ.จว.อุทัยธานี	สภ.ทัพทัน	r6	uthaithani	thapthan



บช.	บก.	กก.	p1	p2	p3
ภ.6	ภ.จว.อุทัยธานี	สภ.บ้านไร่	r6	uthaithani	banrai
ภ.6	ภ.จว.อุทัยธานี	สภ.ลานสัก	r6	uthaithani	lansak
ภ.6	ภ.จว.อุทัยธานี	สภ.สว่างอารมณ์	r6	uthaithani	sawangarom
ภ.6	ภ.จว.อุทัยธานี	สภ.หนองขาหย่าง	r6	uthaithani	nongkhayang
ภ.6	ภ.จว.อุทัยธานี	สภ.หนองฉาง	r6	uthaithani	nongchang
ภ.6	ภ.จว.อุทัยธานี	สภ.ห้วยคต	r6	uthaithani	huaikhot
ภ.6	ภ.จว.อุทัยธานี	สภ.เขาบางแกรก	r6	uthaithani	khaobangkraek
ภ.6	ภ.จว.อุทัยธานี	สภ.ตลุกคู่	r6	uthaithani	talukdu
ภ.6	ภ.จว.อุทัยธานี	สภ.เมืองกาจิ่ง	r6	uthaithani	mueangkarung

## ตำราจรรยาภาค ๗

บช.	บก.	กก.	p1	p2	p3
ภ.7	บก.อก.(ภ.7 นครปฐม)	ฝอ.(งานสอบสวน)			
ภ.7	ภ.จว.กาญจนบุรี	สภ.เมืองกาญจนบุรี	r7	kanchanaburi	mueangkanchanaburi
ภ.7	ภ.จว.กาญจนบุรี	สภ.ด่านมะขามเตี้ย	r7	kanchanaburi	danmakhamtia
ภ.7	ภ.จว.กาญจนบุรี	สภ.ทองผาภูมิ	r7	kanchanaburi	thongphaphum
ภ.7	ภ.จว.กาญจนบุรี	สภ.ท่าม่วง	r7	kanchanaburi	thamuang
ภ.7	ภ.จว.กาญจนบุรี	สภ.ท่ามะกา	r7	kanchanaburi	thamaka
ภ.7	ภ.จว.กาญจนบุรี	สภ.ท่าเรือ	r7	kanchanaburi	tharuea
ภ.7	ภ.จว.กาญจนบุรี	สภ.ไทรโยค	r7	kanchanaburi	saiyok
ภ.7	ภ.จว.กาญจนบุรี	สภ.บ่อพลอย	r7	kanchanaburi	bophloi
ภ.7	ภ.จว.กาญจนบุรี	สภ.พนมทวน	r7	kanchanaburi	phanomthuan
ภ.7	ภ.จว.กาญจนบุรี	สภ.เลาขวัญ	r7	kanchanaburi	laokhwan
ภ.7	ภ.จว.กาญจนบุรี	สภ.ศรีสวัสดิ์	r7	kanchanaburi	sisawat
ภ.7	ภ.จว.กาญจนบุรี	สภ.สังขละบุรี	r7	kanchanaburi	sangkhlaburi
ภ.7	ภ.จว.กาญจนบุรี	สภ.หนองปรือ	r7	kanchanaburi	nongprue
ภ.7	ภ.จว.กาญจนบุรี	สภ.ห้วยกระเจา	r7	kanchanaburi	huaikrachao
ภ.7	ภ.จว.กาญจนบุรี	สภ.ลาดหญ้า	r7	kanchanaburi	latya
ภ.7	ภ.จว.กาญจนบุรี	สภ.ลูกแก	r7	kanchanaburi	lukkhae
ภ.7	ภ.จว.กาญจนบุรี	สภ.สำโรง	r7	kanchanaburi	samrong
ภ.7	ภ.จว.กาญจนบุรี	สภ.หนองรี	r7	kanchanaburi	nongri
ภ.7	ภ.จว.กาญจนบุรี	สภ.ด่านแม่ฉลบ	r7	kanchanaburi	danmaechalaeap
ภ.7	ภ.จว.กาญจนบุรี	สภ.ปิล็อก	r7	kanchanaburi	pilok
ภ.7	ภ.จว.กาญจนบุรี	สภ.หนองขาว	r7	kanchanaburi	nongkhao
ภ.7	ภ.จว.นครปฐม	สภ.เมืองนครปฐม	r7	nakhonpathom	mueangnakhonpathom
ภ.7	ภ.จว.นครปฐม	สภ.โพธิ์แก้ว	r7	nakhonpathom	phokaeo
ภ.7	ภ.จว.นครปฐม	สภ.กำแพงแสน	r7	nakhonpathom	kamphaengsaen
ภ.7	ภ.จว.นครปฐม	สภ.ดอนตูม	r7	nakhonpathom	dontum
ภ.7	ภ.จว.นครปฐม	สภ.นครชัยศรี	r7	nakhonpathom	nakhonchaisi
ภ.7	ภ.จว.นครปฐม	สภ.บางเลน	r7	nakhonpathom	banglen
ภ.7	ภ.จว.นครปฐม	สภ.พุทธมณฑล	r7	nakhonpathom	phutthamonthon
ภ.7	ภ.จว.นครปฐม	สภ.สามพราน	r7	nakhonpathom	samphran
ภ.7	ภ.จว.นครปฐม	สภ.กระทุ่ม	r7	nakhonpathom	kratip
ภ.7	ภ.จว.นครปฐม	สภ.บางหลวง	r7	nakhonpathom	bangluang
ภ.7	ภ.จว.นครปฐม	สภ.โพรงมะเดื่อ	r7	nakhonpathom	phrongmaduea
ภ.7	ภ.จว.นครปฐม	สภ.สามควายเผือก	r7	nakhonpathom	samkhwaiphueak

บช.	บก.	กก.	p1	p2	p3
ภ.7	ภ.จว.ประจวบคีรีขันธ์	สภ.เมืองประจวบคีรีขันธ์	r7	prachuapkhirikhan	mueangprachuapkhirikhan
ภ.7	ภ.จว.ประจวบคีรีขันธ์	สภ.กุยบุรี	r7	prachuapkhirikhan	kuiburi
ภ.7	ภ.จว.ประจวบคีรีขันธ์	สภ.ทับสะแก	r7	prachuapkhirikhan	thapsakae
ภ.7	ภ.จว.ประจวบคีรีขันธ์	สภ.บางสะพาน	r7	prachuapkhirikhan	bangsaphan
ภ.7	ภ.จว.ประจวบคีรีขันธ์	สภ.บางสะพานน้อย	r7	prachuapkhirikhan	bangsaphannoi
ภ.7	ภ.จว.ประจวบคีรีขันธ์	สภ.ปราณบุรี	r7	prachuapkhirikhan	pranburi
ภ.7	ภ.จว.ประจวบคีรีขันธ์	สภ.สามร้อยยอด	r7	prachuapkhirikhan	samroyot
ภ.7	ภ.จว.ประจวบคีรีขันธ์	สภ.หัวหิน	r7	prachuapkhirikhan	huahin
ภ.7	ภ.จว.ประจวบคีรีขันธ์	สภ.คลองวาฬ	r7	prachuapkhirikhan	khlong wan
ภ.7	ภ.จว.ประจวบคีรีขันธ์	สภ.ธงชัย	r7	prachuapkhirikhan	thongchai
ภ.7	ภ.จว.ประจวบคีรีขันธ์	สภ.บ้านยางชุม	r7	prachuapkhirikhan	banyangchum
ภ.7	ภ.จว.ประจวบคีรีขันธ์	สภ.บ้านหนองพลับ	r7	prachuapkhirikhan	bannongphlap
ภ.7	ภ.จว.ประจวบคีรีขันธ์	สภ.ปากน้ำปราณ	r7	prachuapkhirikhan	paknampran
ภ.7	ภ.จว.ประจวบคีรีขันธ์	สภ.สามกระชาย	r7	prachuapkhirikhan	samkrathai
ภ.7	ภ.จว.ประจวบคีรีขันธ์	สภ.ห้วยยาง	r7	prachuapkhirikhan	huaiyang
ภ.7	ภ.จว.ประจวบคีรีขันธ์	สภ.อ่าวน้อย	r7	prachuapkhirikhan	aonoi
ภ.7	ภ.จว.เพชรบุรี	สภ.เมืองเพชรบุรี	r7	phetchaburi	mueangphetchaburi
ภ.7	ภ.จว.เพชรบุรี	สภ.หนองหญ้าปล้อง	r7	phetchaburi	nongyaplong
ภ.7	ภ.จว.เพชรบุรี	สภ.เขาย้อย	r7	phetchaburi	khaoyoi
ภ.7	ภ.จว.เพชรบุรี	สภ.แก่งกระจาน	r7	phetchaburi	kaengkrachan
ภ.7	ภ.จว.เพชรบุรี	สภ.บ้านลาด	r7	phetchaburi	banlat
ภ.7	ภ.จว.เพชรบุรี	สภ.บ้านแหลม	r7	phetchaburi	banlaem
ภ.7	ภ.จว.เพชรบุรี	สภ.ท่ายาง	r7	phetchaburi	thayang
ภ.7	ภ.จว.เพชรบุรี	สภ.ชะอำ	r7	phetchaburi	cha-am
ภ.7	ภ.จว.เพชรบุรี	สภ.หาดเจ้าสำราญ	r7	phetchaburi	hatchaosamran
ภ.7	ภ.จว.เพชรบุรี	สภ.หนองจอก	r7	phetchaburi	nongchok
ภ.7	ภ.จว.เพชรบุรี	สภ.ท่าไม้รวก	r7	phetchaburi	thamairuak
ภ.7	ภ.จว.เพชรบุรี	สภ.ไร่สะท้อน	r7	phetchaburi	raisathon
ภ.7	ภ.จว.เพชรบุรี	สภ.บางตะบูน	r7	phetchaburi	bangtabun
ภ.7	ภ.จว.ราชบุรี	สภ.เมืองราชบุรี	r7	ratchaburi	mueangratchaburi
ภ.7	ภ.จว.ราชบุรี	สภ.สวนผึ้ง	r7	ratchaburi	suanphueng
ภ.7	ภ.จว.ราชบุรี	สภ.วัดเพลง	r7	ratchaburi	watphleng
ภ.7	ภ.จว.ราชบุรี	สภ.โพธาราม	r7	ratchaburi	photharam
ภ.7	ภ.จว.ราชบุรี	สภ.ปากท่อ	r7	ratchaburi	paktho
ภ.7	ภ.จว.ราชบุรี	สภ.บางแพ	r7	ratchaburi	bangphae

บช.	บก.	กก.	p1	p2	p3
ภ.7	ภ.จว.ราชบุรี	สภ.บ้านโป่ง	r7	ratchaburi	banpong
ภ.7	ภ.จว.ราชบุรี	สภ.ดำเนินสะดวก	r7	ratchaburi	damnoensaduak
ภ.7	ภ.จว.ราชบุรี	สภ.จอมบึง	r7	ratchaburi	chombueng
ภ.7	ภ.จว.ราชบุรี	สภ.หลักห้า	r7	ratchaburi	lakha
ภ.7	ภ.จว.ราชบุรี	สภ.โพหัก	r7	ratchaburi	phohak
ภ.7	ภ.จว.ราชบุรี	สภ.เขาดิน	r7	ratchaburi	khaodin
ภ.7	ภ.จว.ราชบุรี	สภ.ทุ่งหลวง	r7	ratchaburi	thungluang
ภ.7	ภ.จว.ราชบุรี	สภ.ด่านทับตะโก	r7	ratchaburi	danthaptako
ภ.7	ภ.จว.ราชบุรี	สภ.กรับใหญ่	r7	ratchaburi	krapyai
ภ.7	ภ.จว.ราชบุรี	สภ.บ้านคา	r7	ratchaburi	bankha
ภ.7	ภ.จว.สมุทรสงคราม	สภ.เมืองสมุทรสงคราม	r7	samutsongkhram	mueangsamutsongkhram
ภ.7	ภ.จว.สมุทรสงคราม	สภ.อัมพวา	r7	samutsongkhram	amphawa
ภ.7	ภ.จว.สมุทรสงคราม	สภ.บางคนที	r7	samutsongkhram	bangkhonthi
ภ.7	ภ.จว.สมุทรสงคราม	สภ.ลาดใหญ่	r7	samutsongkhram	latyai
ภ.7	ภ.จว.สมุทรสงคราม	สภ.ยี่สาร	r7	samutsongkhram	yisan
ภ.7	ภ.จว.สมุทรสาคร	สภ.กระทุ่มแบน	r7	samutsakhon	krathum baen
ภ.7	ภ.จว.สมุทรสาคร	สภ.เมืองสมุทรสาคร	r7	samutsakhon	mueangsamutsakhon
ภ.7	ภ.จว.สมุทรสาคร	สภ.บ้านแพ้ว	r7	samutsakhon	banphaeo
ภ.7	ภ.จว.สมุทรสาคร	สภ.โคกขาม	r7	samutsakhon	khokkham
ภ.7	ภ.จว.สมุทรสาคร	สภ.บางโทรัด	r7	samutsakhon	bangthorat
ภ.7	ภ.จว.สุพรรณบุรี	สภ.เมืองสุพรรณบุรี	r7	suphanburi	mueangsuphanburi
ภ.7	ภ.จว.สุพรรณบุรี	สภ.อู่ทอง	r7	suphanburi	uthong
ภ.7	ภ.จว.สุพรรณบุรี	สภ.สามชุก	r7	suphanburi	samchuk
ภ.7	ภ.จว.สุพรรณบุรี	สภ.สองพี่น้อง	r7	suphanburi	songphinong
ภ.7	ภ.จว.สุพรรณบุรี	สภ.ศรีประจันต์	r7	suphanburi	siprachan
ภ.7	ภ.จว.สุพรรณบุรี	สภ.หนองหญ้าไซ	r7	suphanburi	nongyasai
ภ.7	ภ.จว.สุพรรณบุรี	สภ.เดิมบางนางบวช	r7	suphanburi	doembangnangbuat
ภ.7	ภ.จว.สุพรรณบุรี	สภ.บางปลาม้า	r7	suphanburi	bangplama
ภ.7	ภ.จว.สุพรรณบุรี	สภ.ดอนเจดีย์	r7	suphanburi	donchedi
ภ.7	ภ.จว.สุพรรณบุรี	สภ.ด่านช้าง	r7	suphanburi	danchang
ภ.7	ภ.จว.สุพรรณบุรี	สภ.สระยายโสม	r7	suphanburi	sayaisom
ภ.7	ภ.จว.สุพรรณบุรี	สภ.สระแก้ว	r7	suphanburi	sakaeo
ภ.7	ภ.จว.สุพรรณบุรี	สภ.ทุ่งคอก	r7	suphanburi	thungkhok
ภ.7	ภ.จว.สุพรรณบุรี	สภ.ทุ่งคลี	r7	suphanburi	thungkli
ภ.7	ภ.จว.สุพรรณบุรี	สภ.องค์พระ	r7	suphanburi	ongphra

บช.	บก.	กก.	p1	p2	p3
ภ.7	ภ.จว.สุพรรณบุรี	สภ.บางตาเถร	r7	suphanburi	bangtathen

**ตำรวจภูธรภาค ๘**

บช.	บก.	กก.	P1	P2	P3
ภ.8	บก.อก. (ภ.8 สุราษฎร์ธานี)	ฝอ.(งานสอบสวน)			
ภ.8	ภ.จว.กระบี่	สภ.เมืองกระบี่	r8	krabi	mueangkrabi
ภ.8	ภ.จว.กระบี่	สภ.อ่าวลึก	r8	krabi	aoluek
ภ.8	ภ.จว.กระบี่	สภ.ลำทับ	r8	krabi	lamthap
ภ.8	ภ.จว.กระบี่	สภ.เหนือคลอง	r8	krabi	nueakhlong
ภ.8	ภ.จว.กระบี่	สภ.เขาพนม	r8	krabi	khaophanom
ภ.8	ภ.จว.กระบี่	สภ.เกาะลันตา	r8	krabi	kohlanta
ภ.8	ภ.จว.กระบี่	สภ.ปลายพระยา	r8	krabi	plai phraya
ภ.8	ภ.จว.กระบี่	สภ.คลองท่อม	r8	krabi	khlongthom
ภ.8	ภ.จว.กระบี่	สภ.ทรายขาว	r8	krabi	saikhao
ภ.8	ภ.จว.กระบี่	สภ.คลองขนาน	r8	krabi	khlongkhanan
ภ.8	ภ.จว.กระบี่	สภ.เกาะกลาง (ไม่ได้จัดสรร)	r8	krabi	koklang
ภ.8	ภ.จว.ชุมพร	สภ.เมืองชุมพร	r8	chumphon	mueangchumphon
ภ.8	ภ.จว.ชุมพร	สภ.สวี	r8	chumphon	sawi
ภ.8	ภ.จว.ชุมพร	สภ.หลังสวน	r8	chumphon	langsuan
ภ.8	ภ.จว.ชุมพร	สภ.ละแม	r8	chumphon	lamae
ภ.8	ภ.จว.ชุมพร	สภ.พะโต๊ะ	r8	chumphon	phato
ภ.8	ภ.จว.ชุมพร	สภ.ปะทิว	r8	chumphon	pathio
ภ.8	ภ.จว.ชุมพร	สภ.ทุ่งตะโก	r8	chumphon	thungtako
ภ.8	ภ.จว.ชุมพร	สภ.ท่าแซะ	r8	chumphon	thasae
ภ.8	ภ.จว.ชุมพร	สภ.สลู	r8	chumphon	salui
ภ.8	ภ.จว.ชุมพร	สภ.ปากน้ำหลังสวน	r8	chumphon	paknamlangsuan
ภ.8	ภ.จว.ชุมพร	สภ.ปากน้ำชุมพร	r8	chumphon	paknamchumphon
ภ.8	ภ.จว.ชุมพร	สภ.บ้านวิสัยเหนือ	r8	chumphon	banwisainuea
ภ.8	ภ.จว.ชุมพร	สภ.บ้านมาบอำมฤต	r8	chumphon	banmapammarit
ภ.8	ภ.จว.ชุมพร	สภ.นาสัก	r8	chumphon	nasak
ภ.8	ภ.จว.ชุมพร	สภ.บ้านในหูด	r8	chumphon	bannaihut
ภ.8	ภ.จว.ชุมพร	สภ.ปากตะโก	r8	chumphon	paktako
ภ.8	ภ.จว.นครศรีธรรมราช	สภ.เมืองนครศรีธรรมราช	r8	nakhonsithammarat	mueangnakhonsithammarat
ภ.8	ภ.จว.นครศรีธรรมราช	สภ.สิชล	r8	nakhonsithammarat	sichon
ภ.8	ภ.จว.นครศรีธรรมราช	สภ.หัวไทร	r8	nakhonsithammarat	huasai
ภ.8	ภ.จว.นครศรีธรรมราช	สภ.ลานสกา	r8	nakhonsithammarat	lansaka

บข.	บก.	กก.	P1	P2	P3
ภ.8	ภ.จว.นครศรีธรรมราช	สภ.ร้อนพิบูลย์	r8	nakhonsithammarat	ronphibun
ภ.8	ภ.จว.นครศรีธรรมราช	สภ.เชียรใหญ่	r8	nakhonsithammarat	chianyai
ภ.8	ภ.จว.นครศรีธรรมราช	สภ.เฉลิมพระเกียรติ	r8	nakhonsithammarat	chaloemphrakiat
ภ.8	ภ.จว.นครศรีธรรมราช	สภ.พิปูน	r8	nakhonsithammarat	hipun
ภ.8	ภ.จว.นครศรีธรรมราช	สภ.พรหมคีรี	r8	nakhonsithammarat	phrommakhiri
ภ.8	ภ.จว.นครศรีธรรมราช	สภ.พระพรหม	r8	nakhonsithammarat	phraphrom
ภ.8	ภ.จว.นครศรีธรรมราช	สภ.ปากพนัง	r8	nakhonsithammarat	pakphanang
ภ.8	ภ.จว.นครศรีธรรมราช	สภ.บางขัน	r8	nakhonsithammarat	bangkhan
ภ.8	ภ.จว.นครศรีธรรมราช	สภ.นาบอน	r8	nakhonsithammarat	nabon
ภ.8	ภ.จว.นครศรีธรรมราช	สภ.ทุ่งสง	r8	nakhonsithammarat	thungsong
ภ.8	ภ.จว.นครศรีธรรมราช	สภ.ทุ่งใหญ่	r8	nakhonsithammarat	thungyai
ภ.8	ภ.จว.นครศรีธรรมราช	สภ.ท่าศาลา	r8	nakhonsithammarat	thasala
ภ.8	ภ.จว.นครศรีธรรมราช	สภ.ถ้ำพรรณรา	r8	nakhonsithammarat	thamphannara
ภ.8	ภ.จว.นครศรีธรรมราช	สภ.ชะอวด	r8	nakhonsithammarat	chauat
ภ.8	ภ.จว.นครศรีธรรมราช	สภ.ฉวาง	r8	nakhonsithammarat	chawang
ภ.8	ภ.จว.นครศรีธรรมราช	สภ.จุฬาภรณ์	r8	nakhonsithammarat	chulaphon
ภ.8	ภ.จว.นครศรีธรรมราช	สภ.ขนอม	r8	nakhonsithammarat	khanom
ภ.8	ภ.จว.นครศรีธรรมราช	สภ.นบพิตำ	r8	nakhonsithammarat	nopphitam
ภ.8	ภ.จว.นครศรีธรรมราช	สภ.ช้างกลาง	r8	nakhonsithammarat	changklang
ภ.8	ภ.จว.นครศรีธรรมราช	สภ.ไม้เรียง	r8	nakhonsithammarat	mairiang
ภ.8	ภ.จว.นครศรีธรรมราช	สภ.เปลี่ยน	r8	nakhonsithammarat	plian
ภ.8	ภ.จว.นครศรีธรรมราช	สภ.ชะเมา	r8	nakhonsithammarat	chamao
ภ.8	ภ.จว.นครศรีธรรมราช	สภ.การะเกด	r8	nakhonsithammarat	karaket
ภ.8	ภ.จว.นครศรีธรรมราช	สภ.กะปาง	r8	nakhonsithammarat	kapang
ภ.8	ภ.จว.นครศรีธรรมราช	สภ.เขาพังไกร	r8	nakhonsithammarat	khaophangkrai
ภ.8	ภ.จว.นครศรีธรรมราช	สภ.เกาะหวด	r8	nakhonsithammarat	kothuat
ภ.8	ภ.จว.นครศรีธรรมราช	สภ.บางนบ	r8	nakhonsithammarat	bangnop
ภ.8	ภ.จว.นครศรีธรรมราช	สภ.ขนหาด	r8	nakhonsithammarat	khonhat
ภ.8	ภ.จว.พังงา	สภ.เมืองพังงา	r8	phangnga	mueangphangnga
ภ.8	ภ.จว.พังงา	สภ.เกาะยาว	r8	phangnga	kohyao
ภ.8	ภ.จว.พังงา	สภ.ทับปุด	r8	phangnga	thapput
ภ.8	ภ.จว.พังงา	สภ.ท้ายเหมือง	r8	phangnga	thaimueang
ภ.8	ภ.จว.พังงา	สภ.ตะกั่วป่า	r8	phangnga	takuapa
ภ.8	ภ.จว.พังงา	สภ.ตะกั่วทุ่ง	r8	phangnga	takuathung
ภ.8	ภ.จว.พังงา	สภ.คุระบุรี	r8	phangnga	khuraburi

บข.	บก.	กก.	P1	P2	P3
ภ.8	ภ.จว.พังงา	สภ.กะปง	r8	phangnga	kapong
ภ.8	ภ.จว.พังงา	สภ.โคกกลอย	r8	phangnga	khokkloi
ภ.8	ภ.จว.พังงา	สภ.ทุ่งคาโงก	r8	phangnga	thungkhangok
ภ.8	ภ.จว.พังงา	สภ.ตลาดใหญ่	r8	phangnga	talatyai
ภ.8	ภ.จว.พังงา	สภ.เขาหลัก (ไม่ได้จัดสรร)	r8	phangnga	khaolak
ภ.8	ภ.จว.ภูเก็ต	สภ.เมืองภูเก็ต	r8	phuket	mueangphuket
ภ.8	ภ.จว.ภูเก็ต	สภ.ถลาง	r8	phuket	thalang
ภ.8	ภ.จว.ภูเก็ต	สภ.กะทู้	r8	phuket	kathu
ภ.8	ภ.จว.ภูเก็ต	สภ.ฉลอง	r8	phuket	chalong
ภ.8	ภ.จว.ภูเก็ต	สภ.เชิงทะเล	r8	phuket	choengthale
ภ.8	ภ.จว.ภูเก็ต	สภ.ทุ่งทอง	r8	phuket	thungthong
ภ.8	ภ.จว.ภูเก็ต	สภ.ท่าฉัตรไชย	r8	phuket	thachatchai
ภ.8	ภ.จว.ภูเก็ต	สภ.กมลา	r8	phuket	kamala
ภ.8	ภ.จว.ภูเก็ต	สภ.กะรน (ไม่ได้จัดสรร)	r8	phuket	karon
ภ.8	ภ.จว.ภูเก็ต	สภ.วิชิต (ไม่ได้จัดสรร)	r8	phuket	wichit
ภ.8	ภ.จว.ระนอง	สภ.เมืองระนอง	r8	ranong	mueangranong
ภ.8	ภ.จว.ระนอง	สภ.ละอุ่น	r8	ranong	laun
ภ.8	ภ.จว.ระนอง	สภ.กะเปอร์	r8	ranong	kapoe
ภ.8	ภ.จว.ระนอง	สภ.กระบุรี	r8	ranong	kraburi
ภ.8	ภ.จว.ระนอง	สภ.ปากน้ำระนอง	r8	ranong	paknamranong
ภ.8	ภ.จว.ระนอง	สภ.สุขสำราญ	r8	ranong	suksamran
ภ.8	ภ.จว.ระนอง	สภ.ปากจั่น	r8	ranong	pakchan
ภ.8	ภ.จว.ระนอง	สภ.ราชกรูด	r8	ranong	ratchakrut
ภ.8	ภ.จว.ระนอง	สภ.บางแก้ว	r8	ranong	bangkaeo
ภ.8	ภ.จว.สุราษฎร์ธานี	สภ.เมืองสุราษฎร์ธานี	r8	suratthani	mueangsuratthani
ภ.8	ภ.จว.สุราษฎร์ธานี	สภ.เวียงสระ	r8	suratthani	wiangsa
ภ.8	ภ.จว.สุราษฎร์ธานี	สภ.ไชยา	r8	suratthani	chaiya
ภ.8	ภ.จว.สุราษฎร์ธานี	สภ.เคียนซา	r8	suratthani	khiansa
ภ.8	ภ.จว.สุราษฎร์ธานี	สภ.เกาะสมุย	r8	suratthani	kohsamui
ภ.8	ภ.จว.สุราษฎร์ธานี	สภ.เกาะพะงัน	r8	suratthani	kohphangan
ภ.8	ภ.จว.สุราษฎร์ธานี	สภ.พุนพิน	r8	suratthani	phunphin
ภ.8	ภ.จว.สุราษฎร์ธานี	สภ.พระแสง	r8	suratthani	phrasaeng
ภ.8	ภ.จว.สุราษฎร์ธานี	สภ.พนม	r8	suratthani	phanom
ภ.8	ภ.จว.สุราษฎร์ธานี	สภ.บ้านนาสาร	r8	suratthani	bannasan



บข.	บก.	กก.	P1	P2	P3
ภ.8	ภ.จว.สุราษฎร์ธานี	สภ.บ้านนาเดิม	r8	suratthani	bannadoem
ภ.8	ภ.จว.สุราษฎร์ธานี	สภ.บ้านตาขุน	r8	suratthani	bantakhun
ภ.8	ภ.จว.สุราษฎร์ธานี	สภ.ท่าชนะ	r8	suratthani	thachana
ภ.8	ภ.จว.สุราษฎร์ธานี	สภ.ท่าฉาง	r8	suratthani	thachang
ภ.8	ภ.จว.สุราษฎร์ธานี	สภ.ดอนสัก	r8	suratthani	donsak
ภ.8	ภ.จว.สุราษฎร์ธานี	สภ.ชัยบุรี	r8	suratthani	chaiburi
ภ.8	ภ.จว.สุราษฎร์ธานี	สภ.คีรีรัฐนิคม	r8	suratthani	khiriratthanikhom
ภ.8	ภ.จว.สุราษฎร์ธานี	สภ.กาญจนดิษฐ์	r8	suratthani	kanchanadit
ภ.8	ภ.จว.สุราษฎร์ธานี	สภ.วิภาวดี	r8	suratthani	wiphawadi
ภ.8	ภ.จว.สุราษฎร์ธานี	สภ.เสียวีต	r8	suratthani	sawiat
ภ.8	ภ.จว.สุราษฎร์ธานี	สภ.บางมะเดื่อ	r8	suratthani	bangmaduea
ภ.8	ภ.จว.สุราษฎร์ธานี	สภ.ท่าชี	r8	suratthani	thachi
ภ.8	ภ.จว.สุราษฎร์ธานี	สภ.ขุนทะเล	r8	suratthani	khunthale
ภ.8	ภ.จว.สุราษฎร์ธานี	สภ.บ่อผุด	r8	suratthani	bophut
ภ.8	ภ.จว.สุราษฎร์ธานี	สภ.โมถ้าย	r8	suratthani	mothai
ภ.8	ภ.จว.สุราษฎร์ธานี	สภ.เขานิพันธ์	r8	suratthani	khaoniphan

## ตำราวจุฬรภาค ๙

บข.	บก.	สน.	p1	p2	p3
ภ.9	บก.อก.(ภ.9 สงขลา)	ฝอ.(งานสอบสวน)			
ภ.9	ภ.จว.ตรัง	สภ.เมืองตรัง	r9	trang	mueangtrang
ภ.9	ภ.จว.ตรัง	สภ.สีเกา	r9	trang	sikao
ภ.9	ภ.จว.ตรัง	สภ.ห้วยยอด	r9	trang	huaiyot
ภ.9	ภ.จว.ตรัง	สภ.วังวิเศษ	r9	trang	wangwiset
ภ.9	ภ.จว.ตรัง	สภ.รัชฎา	r9	trang	ratsada
ภ.9	ภ.จว.ตรัง	สภ.ย่านตาขาว	r9	trang	yantakhao
ภ.9	ภ.จว.ตรัง	สภ.ปะเหลียน	r9	trang	palian
ภ.9	ภ.จว.ตรัง	สภ.นาโยง	r9	trang	nayong
ภ.9	ภ.จว.ตรัง	สภ.กันตัง	r9	trang	kantang
ภ.9	ภ.จว.ตรัง	สภ.บ้านคลองเต็ง	r9	trang	bankhlongteng
ภ.9	ภ.จว.ตรัง	สภ.หาดสำราญ	r9	trang	hatsamran
ภ.9	ภ.จว.ตรัง	สภ.หนองตรุด	r9	trang	nongtrut
ภ.9	ภ.จว.ตรัง	สภ.โคกยาง	r9	trang	khokyang
ภ.9	ภ.จว.ตรัง	สภ.เขาวีเศษ	r9	trang	khaowiset
ภ.9	ภ.จว.ตรัง	สภ.บ้านหนองเอื้อง	r9	trang	bannongueang
ภ.9	ภ.จว.ตรัง	สภ.บ้านในควน	r9	trang	bannaikhuan
ภ.9	ภ.จว.สงขลา	สภ.เมืองสงขลา	r9	songkhla	mueangsongkhla
ภ.9	ภ.จว.สงขลา	สภ.หาดใหญ่	r9	songkhla	hatyai
ภ.9	ภ.จว.สงขลา	สภ.สิงหนคร	r9	songkhla	singhanakhon
ภ.9	ภ.จว.สงขลา	สภ.สะเดา	r9	songkhla	sadao
ภ.9	ภ.จว.สงขลา	สภ.สะบ้าย้อย	r9	songkhla	sabayoi
ภ.9	ภ.จว.สงขลา	สภ.สทิงพระ	r9	songkhla	sathingphra
ภ.9	ภ.จว.สงขลา	สภ.รัตภูมิ	r9	songkhla	rattaphum
ภ.9	ภ.จว.สงขลา	สภ.ระโนด	r9	songkhla	ranot
ภ.9	ภ.จว.สงขลา	สภ.เทพา	r9	songkhla	thepa
ภ.9	ภ.จว.สงขลา	สภ.บางกล่ำ	r9	songkhla	bangklam
ภ.9	ภ.จว.สงขลา	สภ.นาหม่อม	r9	songkhla	namom
ภ.9	ภ.จว.สงขลา	สภ.นาทวี	r9	songkhla	nathawi
ภ.9	ภ.จว.สงขลา	สภ.จะนะ	r9	songkhla	chana
ภ.9	ภ.จว.สงขลา	สภ.ควนเนียง	r9	songkhla	khuanniang
ภ.9	ภ.จว.สงขลา	สภ.คลองหอยโข่ง	r9	songkhla	khlonghoikhong
ภ.9	ภ.จว.สงขลา	สภ.กระแสดิษฐ์	r9	songkhla	krasaesin
ภ.9	ภ.จว.สงขลา	สภ.สามบ่อ	r9	songkhla	sambo

บช.	บก.	สน.	p1	p2	p3
ภ.9	ภ.จว.สงขลา	สภ.ห้วยปลิง	r9	songkhla	huaipling
ภ.9	ภ.จว.สงขลา	สภ.สะทอน	r9	songkhla	sathon
ภ.9	ภ.จว.สงขลา	สภ.ม่วงงาม	r9	songkhla	muangngam
ภ.9	ภ.จว.สงขลา	สภ.ป่าดงเบขาร์	r9	songkhla	padangbesa
ภ.9	ภ.จว.สงขลา	สภ.ทุ่งลุง	r9	songkhla	thunglung
ภ.9	ภ.จว.สงขลา	สภ.ทุ่งตำเสา	r9	songkhla	thungtamsao
ภ.9	ภ.จว.สงขลา	สภ.ชุมพล	r9	songkhla	chumphon
ภ.9	ภ.จว.สงขลา	สภ.ควนมีด	r9	songkhla	khuanmit
ภ.9	ภ.จว.สงขลา	สภ.คลองแงะ	r9	songkhla	khlongngae
ภ.9	ภ.จว.สงขลา	สภ.คอกหงส์	r9	songkhla	khohong
ภ.9	ภ.จว.สงขลา	สภ.ปากรือ	r9	songkhla	pakro
ภ.9	ภ.จว.สงขลา	สภ.บ้านโหนด	r9	songkhla	bannot
ภ.9	ภ.จว.สงขลา	สภ.คูเต่า	r9	songkhla	khutao
ภ.9	ภ.จว.สงขลา	สภ.คลองแดน	r9	songkhla	khlongdaen
ภ.9	ภ.จว.พัทลุง	สภ.เมืองพัทลุง	r9	phatthalung	mueangphatthalung
ภ.9	ภ.จว.พัทลุง	สภ.ศรีบรรพต	r9	phatthalung	sibanphot
ภ.9	ภ.จว.พัทลุง	สภ.เขาชัยสน	r9	phatthalung	khaochaison
ภ.9	ภ.จว.พัทลุง	สภ.ปากพะยูน	r9	phatthalung	pakphayun
ภ.9	ภ.จว.พัทลุง	สภ.ป่าพะยอม	r9	phatthalung	paphayom
ภ.9	ภ.จว.พัทลุง	สภ.ป่าบอน	r9	phatthalung	pabon
ภ.9	ภ.จว.พัทลุง	สภ.บางแก้ว	r9	phatthalung	bangkaeo
ภ.9	ภ.จว.พัทลุง	สภ.ตะโหมด	r9	phatthalung	tamot
ภ.9	ภ.จว.พัทลุง	สภ.ควนขนุน	r9	phatthalung	khuanxhanun
ภ.9	ภ.จว.พัทลุง	สภ.กงหรา	r9	phatthalung	kongra
ภ.9	ภ.จว.พัทลุง	สภ.ทะเลน้อย	r9	phatthalung	thalenoi
ภ.9	ภ.จว.พัทลุง	สภ.ศรีนครินทร์	r9	phatthalung	sinakharin
ภ.9	ภ.จว.พัทลุง	สภ.ลำปำ	r9	phatthalung	lampam
ภ.9	ภ.จว.พัทลุง	สภ.โคกชะงาย	r9	phatthalung	khokchangai
ภ.9	ภ.จว.พัทลุง	สภ.เกาะนางค้ำ	r9	phatthalung	kohnangkham
ภ.9	ภ.จว.พัทลุง	สภ.นาขยาด	r9	phatthalung	nakhayat
ภ.9	ภ.จว.สตูล	สภ.เมืองสตูล	r9	satun	mueangsatun
ภ.9	ภ.จว.สตูล	สภ.ควนกาหลง	r9	satun	khuankalong
ภ.9	ภ.จว.สตูล	สภ.ฉลุง	r9	satun	chalung
ภ.9	ภ.จว.สตูล	สภ.เขาขาว	r9	satun	khaokhao
ภ.9	ภ.จว.สตูล	สภ.ควนโดน	r9	satun	khuanndon

บช.	บก.	สน.	p1	p2	p3
ภ.9	ภ.จว.สตูล	สภ.ละงู	r9	satun	langu
ภ.9	ภ.จว.สตูล	สภ.มะนัง	r9	satun	manang
ภ.9	ภ.จว.สตูล	สภ.ท่าแพ	r9	satun	thaphae
ภ.9	ภ.จว.สตูล	สภ.ทุ่งหว้า	r9	satun	thungwa

## ศูนย์ปฏิบัติการตำรวจจังหวัดชายแดนภาคใต้

บช.	บก.	สน.	p1	p2	p3
ศชต.	บก.อก.(ศชต.ยะลา)	ฝอ.(งานสอบสวน)			
ศชต.	ภ.จ.ยะลา	สภ.เมืองยะลา	sochoto	yala	mueangyala
ศชต.	ภ.จ.ยะลา	สภ.กาบัง	sochoto	yala	kabang
ศชต.	ภ.จ.ยะลา	สภ.ลำใหม่	sochoto	yala	lammai
ศชต.	ภ.จ.ยะลา	สภ.เบตง	sochoto	yala	betong
ศชต.	ภ.จ.ยะลา	สภ.ยะรม	sochoto	yala	yarom
ศชต.	ภ.จ.ยะลา	สภ.อัยเยอร์เวง	sochoto	yala	iyerweng
ศชต.	ภ.จ.ยะลา	สภ.รามัน	sochoto	yala	raman
ศชต.	ภ.จ.ยะลา	สภ.จะก๊ะ	sochoto	yala	chakwa
ศชต.	ภ.จ.ยะลา	สภ.โกตาบารู	sochoto	yala	kotabaru
ศชต.	ภ.จ.ยะลา	สภ.ท่าธง	sochoto	yala	thathong
ศชต.	ภ.จ.ยะลา	สภ.ยะหา	sochoto	yala	yaha
ศชต.	ภ.จ.ยะลา	สภ.ปะแต	sochoto	yala	patae
ศชต.	ภ.จ.ยะลา	สภ.บันนังสตา	sochoto	yala	bannangsata
ศชต.	ภ.จ.ยะลา	สภ.บาตูดามอง	sochoto	yala	batutamong
ศชต.	ภ.จ.ยะลา	สภ.ธารโต	sochoto	yala	thanto
ศชต.	ภ.จ.ยะลา	สภ.แม่หวาด	sochoto	yala	maewat
ศชต.	ภ.จ.ยะลา	สภ.กรงปินัง	sochoto	yala	krongpinang
ศชต.	ภ.จ.นราธิวาส	สภ.ตันหยง	sochoto	narathiwat	tanyong
ศชต.	ภ.จ.นราธิวาส	สภ.ระแงะ	sochoto	narathiwat	rangae
ศชต.	ภ.จ.นราธิวาส	สภ.แว้ง	sochoto	narathiwat	waeng
ศชต.	ภ.จ.นราธิวาส	สภ.เมืองนราธิวาส	sochoto	narathiwat	mueangnarathiwat
ศชต.	ภ.จ.นราธิวาส	สภ.โคกเคียน	sochoto	narathiwat	khokkhan
ศชต.	ภ.จ.นราธิวาส	สภ.บาเจาะ	sochoto	narathiwat	bacho
ศชต.	ภ.จ.นราธิวาส	สภ.รือเสาะ	sochoto	narathiwat	rueso
ศชต.	ภ.จ.นราธิวาส	สภ.ปะลุกาสาเมาะ	sochoto	narathiwat	palukasamo
ศชต.	ภ.จ.นราธิวาส	สภ.จะแนะ	sochoto	narathiwat	chanae
ศชต.	ภ.จ.นราธิวาส	สภ.ยี่งอ	sochoto	narathiwat	yingo
ศชต.	ภ.จ.นราธิวาส	สภ.มูโนะ	sochoto	narathiwat	muno
ศชต.	ภ.จ.นราธิวาส	สภ.เจาะไอร้อง	sochoto	narathiwat	choairong
ศชต.	ภ.จ.นราธิวาส	สภ.สุไหงปาดี	sochoto	narathiwat	sungaipadi
ศชต.	ภ.จ.นราธิวาส	สภ.ตากใบ	sochoto	narathiwat	takbai
ศชต.	ภ.จ.นราธิวาส	สภ.สุคีริน	sochoto	narathiwat	sukhirin
ศชต.	ภ.จ.นราธิวาส	สภ.สากอ	sochoto	narathiwat	sako

บข.	บก.	สน.	p1	p2	p3
ศขต.	ภ.จ.นราธิวาส	สภ.สุไหงโก-ลก	sochoto	narathiwat	sungaikolok
ศขต.	ภ.จ.นราธิวาส	สภ.ศรีสาคร	sochoto	narathiwat	sisakhon
ศขต.	ภ.จ.นราธิวาส	สภ.โต๊ะจูด	sochoto	narathiwat	lochut
ศขต.	ภ.จ.ปัตตานี	สภ.เมืองปัตตานี	sochoto	pattani	mueangpattani
ศขต.	ภ.จ.ปัตตานี	สภ.แม่ลาน	sochoto	pattani	maelan
ศขต.	ภ.จ.ปัตตานี	สภ.ไม้แก่น	sochoto	pattani	maikaen
ศขต.	ภ.จ.ปัตตานี	สภ.ทุ่งยางแดง	sochoto	pattani	thungyangdaeng
ศขต.	ภ.จ.ปัตตานี	สภ.กะพ้อ	sochoto	pattani	kapho
ศขต.	ภ.จ.ปัตตานี	สภ.นาประดู่	sochoto	pattani	napradu
ศขต.	ภ.จ.ปัตตานี	สภ.บ้านไสร้ง	sochoto	pattani	bansarong
ศขต.	ภ.จ.ปัตตานี	สภ.มายอ	sochoto	pattani	mayo
ศขต.	ภ.จ.ปัตตานี	สภ.ยะรัง	sochoto	pattani	yarang
ศขต.	ภ.จ.ปัตตานี	สภ.ยะหริ่ง	sochoto	pattani	yaring
ศขต.	ภ.จ.ปัตตานี	สภ.สายบุรี	sochoto	pattani	saiburi
ศขต.	ภ.จ.ปัตตานี	สภ.หนองจิก	sochoto	pattani	nongchik
ศขต.	ภ.จ.ปัตตานี	สภ.โคกโพธิ์	sochoto	pattani	khokpho
ศขต.	ภ.จ.ปัตตานี	สภ.ปะนาเระ	sochoto	pattani	panare
ศขต.	ภ.จ.ปัตตานี	สภ.ราตาปันยัง	sochoto	pattani	ratapanyang